**ATOS OFICIAIS DO PODER EXECUTIVO****LEI Nº 5.954, DE 10 DE DEZEMBRO DE 2014.**

Proj de Lei nº 76/2014 - Autoria: Prefeito Municipal Ricardo Pinheiro Santana

Dispõe sobre a alteração da Lei nº 5.822 de 20 de janeiro de 2.014, que estima a receita e fixa a despesa do município para o exercício de 2014, e da outras providências.

O PREFEITO DO MUNICÍPIO DE ASSIS: Faço saber que a Câmara Municipal de Assis aprova e eu sanciono a seguinte Lei:

Art. 1º- O Artigo 6º da Lei Municipal nº 5.822 de 20 de janeiro de 2014, passa a vigorar com a seguinte redação:

Art. 6º- Fica o Poder Executivo autorizado, nos termos da Constituição Federal e Lei 4.320 de 17 de março de 1.964, a proceder a abertura de créditos adicionais suplementares, durante o exercício, até o limite de 7,5% (sete vírgula cinco por cento), do total das despesas fixadas no orçamento aprovado por essa Lei, com recursos que alude o artigo 43 da Lei 4.320/64.

Art. 2º- Esta Lei entrará em vigor na data de sua publicação, revogadas as disposições em contrário.

Prefeitura Municipal de Assis, em 10 de dezembro de 2014.

**RICARDO PINHEIRO SANTANA**  
Prefeito Municipal

**FERNANDO SPINOSA MOSSINI**  
Secretário Municipal de Governo e Administração  
Publicada no Departamento de Administração, em 10 de dezembro de 2014.

**LEI COMPLEMENTAR Nº 04, DE 10 DE DEZEMBRO DE 2014.**

Proj de Lei Compl nº 07 - Autoria: Prefeito Municipal Ricardo Pinheiro Santana

Dispõe sobre a reclassificação de cargos do Quadro de Pessoal de Carreira da Administração Direta do Município de Assis e dá providências correlatas.

O PREFEITO DO MUNICÍPIO DE ASSIS: Faço saber que a Câmara Municipal aprova e eu sanciono a seguinte Lei Complementar:

Art. 1º - Os cargos de Agente Comunitário Estratégia Saúde da Família, pertencentes ao Quadro de Pessoal de Carreira classificados no padrão de vencimentos "20 J", ficam reclassificados para o padrão de vencimentos "20 K".

Parágrafo Único - Por força desta Lei Complementar, o Quadro de Pessoal de Carreira fica automaticamente alterado, na forma do caput deste artigo.

Art. 2º- As reclassificações previstas nesta Lei Complementar serão automaticamente aplicadas à folha de pagamento dos funcionários municipais independentemente de novo ato.

Art. 3º- As despesas decorrentes da execução da presente Lei, correrão por conta de verbas próprias, suplementadas oportunamente ou através de créditos adicionais, especiais, se necessário.

Art. 4º- Esta Lei Complementar entra em vigor a partir de sua publicação, retroagindo seus efeitos para o dia 1º de julho de 2014.

Art. 5º- Revogam-se as disposições em contrário.

Prefeitura Municipal de Assis, em 10 de dezembro de 2014.

**RICARDO PINHEIRO SANTANA**  
Prefeito Municipal

**FERNANDO SPINOSA MOSSINI**  
Secretário Municipal de Governo e Administração  
Publicada no Departamento de Administração, em 10 de dezembro de 2014.

Secretário de Governo e Administração  
Fernando Spinosa Mossini

Diagramação, Impressão e Distribuição:  
J. Marquezini e Filhos LTDA.  
e-mail: diariooficial@assis.sp.gov.br

**DECRETO Nº 6.652, DE 28 DE NOVEMBRO DE 2014.**

Dispõe sobre a abertura de Crédito Adicional Suplementar para os fins que especifica.

RICARDO PINHEIRO SANTANA, Prefeito Municipal de Assis, Estado de São Paulo, no uso de suas atribuições legais, autorizado pelo Artigo 6º, da Lei nº 5.822, de 20 de janeiro de 2.014.

DECRETA:

Art. 1º - Fica aberto no Orçamento Programa Anual do Município de Assis, um Crédito Adicional Suplementar, nos termos do artigo 41, inciso I, da Lei Federal 4.320 de 17 de março de 1.964, no valor de R\$ 124.724,30 (Cento e Vinte e Quatro Mil, Setecentos e Vinte e Quatro Reais e Trinta Centavos), observando as classificações institucionais, econômicas e funcionais programáticas, abaixo relacionadas:

|                   |  |           |  |
|-------------------|--|-----------|--|
| 2.                | PODER EXECUTIVO  |           |  |
| 2.3.              | SECRETARIA MUNICIPAL GOVERNO ADMINISTRAÇÃO             |           |  |
| 2.3.1.            | GABINETE - GOVERNO E ADMINISTRAÇÃO                     |           |  |
| 04.122.0077.2.001 | ADMINISTRAÇÃO DO GABINETE                              |           |  |
| (1052) 339047     | Obrigações Tributárias e Contributivas.....R\$         | 41,95     |  |
|                   | Subtotal.....R\$                                       | 41,95     |  |
| 2.6.              | SECRETARIA MUNICIPAL DE EDUCAÇÃO                       |           |  |
| 2.6.2.            | DEPARTAMENTO DE ADMIN. E PLANEJAMENTO                  |           |  |
| 12.306.0011.2.485 | COZINHA PILOTO RECURSOS PRÓPRIOS                       |           |  |
| (4635) 339039     | Outros Serviços de Terceiros – Pessoa Jurídica.....R\$ | 11.000,00 |  |
| 2.6.6.            | DEPARTAMENTO PEDAGÓGICO                                |           |  |
| 12.361.0017.2.416 | LICENÇA A PRÊMIO INDENIZADA                            |           |  |
| (5685) 339093     | Indenizações e Restituições.....R\$                    | 13.194,92 |  |
| 12.365.0017.2.493 | EDUCAÇÃO INFANTIL - PRÉ-ESCOLA                         |           |  |
| (6414) 339197     | Aporte Para Cobertura Déficit Atuarial RPPS.....R\$    | 16.848,68 |  |
| 23.363.0022.2.494 | ENSINO PROFISSIONALIZANTE                              |           |  |
| (6724) 339039     | Outros Serviços de Terceiros – Pessoa Jurídica.....R\$ | 2.466,14  |  |
|                   | Subtotal.....R\$                                       | 43.509,74 |  |
| 2.7.              | SECRET. MUNIC. NEGÓCIOS JURÍDICOS                      |           |  |
| 2.7.1.            | DEPARTAMENTO ADMINISTRATIVO                            |           |  |
| 04.062.0003.2.056 | MANUTENÇÃO DO DEPARTAMENTO                             |           |  |
| (7495) 339047     | Obrigações Tributárias e Contributivas.....R\$         | 100,00    |  |
|                   | Subtotal.....R\$                                       | 100,00    |  |
| 2.9.              | SECRETARIA MUNICIPAL DE ASSISTÊNCIA SOCIAL             |           |  |
| 2.9.1.            | FUNDO MUNIC. DE ASSISTÊNCIA SOCIAL – GESTÃO            |           |  |
| 08.244.0003.2.056 | MANUTENÇÃO DO DEPARTAMENTO                             |           |  |
| (7862) 339036     | Outros Serviços de Terceiros – Pessoa Física.....R\$   | 6.516,00  |  |
| 2.9.3.            | FUNDO M.A.SOCIAL-MÉDIA COMPLEXIDADE                    |           |  |
| 08.244.0045.2.511 | CREAS-CENTRO DE REF. ESP. DE ASSIST.SOCIAL             |           |  |
| (8460) 319016     | Outras Despesas Variáveis - Pessoal Civil.....R\$      | 237,61    |  |
|                   | Subtotal.....R\$                                       | 6.753,61  |  |
| 2.10.             | SECRETARIA MUNICIPAL DE SAÚDE                          |           |  |
| 2.10.1.           | FUNDO MUNICIPAL DE SAÚDE – BLOCO GESTÃO                |           |  |
| 10.122.0003.2.416 | LICENÇA A PRÊMIO INDENIZADA                            |           |  |
| (9001) 339093     | Indenizações e Restituições.....R\$                    | 3.377,89  |  |
| 10.122.0083.2.187 | GERENCIAMENTO DE MATERIAL MÉDICO HOSPITALAR            |           |  |
| (9070) 339197     | Aporte Para Cobertura Déficit Atuarial.....R\$         | 458,23    |  |
| 10.122.0083.2.189 | SUORTE ADMINISTRATIVO                                  |           |  |
| (9154) 339039     | Outros Serviços de Terceiros – Pessoa Jurídica.....R\$ | 23.000,00 |  |
| 10.122.0083.2.191 | PROG. ALIMENTAÇÃO SERV. PUBL. MUNICIPAIS - PAS         |           |  |
| (9219) 339039     | Outros Serviços de Terceiros – Pessoa Jurídica.....R\$ | 46.529,92 |  |
|                   | Subtotal.....R\$                                       | 73.366,04 |  |
| 2.12.             | SECRETARIA MUNICIPAL DE MEIO AMBIENTE                  |           |  |
| 2.12.1.           | MEIO AMBIENTE - GESTÃO                                 |           |  |
| 18.541.0077.2.416 | LICENÇA A PRÊMIO INDENIZADA                            |           |  |
| (12391) 339093    | Indenizações e Restituições.....R\$                    | 339,95    |  |

**EXPEDIENTE**

DIÁRIO OFICIAL DE  
**ASSIS**

|                   |   |            |
|-------------------|---|------------|
|                   | Subtotal.....R\$  | 339,95     |
| 2.13.             | ENCARGOS GERAIS DO MUNICÍPIO                            |            |
| 2.13.2.           | RELAÇÕES INSTITUCIONAIS                                 |            |
| 04.122.0010.2.481 | PROCOM - PROTEÇÃO E DEFESA DO CONSUMIDOR                |            |
| (12821) 339014    | Diárias - Pessoal Civil.....R\$                         | 380,00     |
| 04.122.0068.2.028 | CONV.DELEGACIA E JUNTA DO SERV. MILITAR                 |            |
| (12964) 339039    | Outros Serviços de Terceiros – Pessoa Jurídica .....R\$ | 90,00      |
| (13002) 339197    | Aporte Para Cobertura Déficit Atuarial.....R\$          | 143,01     |
|                   | Subtotal.....R\$  | 613,01     |
|                   | TOTAL.....R\$   | 124.724,30 |

Art. 2º - Os recursos para atender a abertura do crédito adicional suplementar das dotações acima serão provenientes de anulação parcial e/ou total, nos termos do disposto no inciso III, do parágrafo 1º, do artigo 43, da Lei 4.320, de 17 de Março de 1.964 das dotações orçamentárias abaixo:

|                   |   |            |
|-------------------|---|------------|
| 2.                | PODER EXECUTIVO                                       |            |
| 2.3.              | SECRETARIA MUNICIPAL GOVERNO ADMINISTRAÇÃO            |            |
| 2.3.1.            | GABINETE - GOVERNO E ADMINISTRAÇÃO                    |            |
| 04.122.0077.2.001 | ADMINISTRAÇÃO DO GABINETE                             |            |
| (959) 339014      | Diárias - Pessoal Civil.....R\$                       | 41,95      |
|                   | Subtotal.....R\$                                      | 41,95      |
| 2.6.              | SECRETARIA MUNICIPAL DE EDUCAÇÃO                      |            |
| 2.6.2.            | DEPARTAMENTO DE ADMIN. E PLANEJAMENTO                 |            |
| 12.306.0032.2.420 | CASA DA CRIANÇA DOM ANTONIO JOSÉ DOS SANTOS           |            |
| (4763) 335043     | Subvenções Sociais .....R\$                           | 43.509,74  |
|                   | Subtotal.....R\$                                      | 43.509,74  |
| 2.7.              | SECRET. MUNIC. NEGÓCIOS JURÍDICOS                     |            |
| 2.7.1.            | DEPARTAMENTO ADMINISTRATIVO                           |            |
| 04.062.0003.2.056 | MANUTENÇÃO DO DEPARTAMENTO                            |            |
| (7422) 339030     | Material de Consumo.....R\$                           | 100,00     |
|                   | Subtotal.....R\$                                      | 100,00     |
| 2.9.              | SECRETARIA MUNICIPAL DE ASSISTÊNCIA SOCIAL            |            |
| 2.9.1.            | FUNDO MUNIC. DE ASSISTÊNCIA SOCIAL – GESTÃO           |            |
| 08.241.0034.1.547 | CONST. E IMPL. DO CENTRO DIA DO IDOSO - CDI           |            |
| (15610) 449051    | Obras e Instalações.....R\$                           | 2.490,87   |
| 08.244.0003.2.056 | MANUTENÇÃO DO DEPARTAMENTO                            |            |
| (7824) 319005     | Outros Benefícios Previdenciários .....R\$            | 4.262,74   |
|                   | Subtotal.....R\$                                      | 6.753,61   |
| 2.10.             | SECRETARIA MUNICIPAL DE SAÚDE                         |            |
| 2.10.2.           | ASSISTÊNCIA FARMATÉUTICA                              |            |
| 10.303.0082.2.285 | MANDADOS JUDICIAIS                                    |            |
| (9554) 339032     | MATERIAL DISTRIBUIÇÃO GRATUITA.....R\$                | 52.806,04  |
| 2.10.5            | VIGILÂNCIA EM SAÚDE                                   |            |
| 10.305.0081.2.278 | PROT. AOS ANIMAIS E AO MEIO AMB. DE ASSIS E REGIÃO    |            |
| (12095) 335041    | Contribuições.....R\$                                 | 20.560,00  |
|                   | Subtotal.....R\$                                      | 73.366,04  |
| 2.12.             | SECRETARIA MUNICIPAL DE MEIO AMBIENTE                 |            |
| 2.12.1.           | MEIO AMBIENTE - GESTÃO                                |            |
| 18.541.0077.2.515 | SETOR DE TRANSPORTES                                  |            |
| (12407) 339036    | Outros Serviços de Terceiros – Pessoa Física .....R\$ | 100,00     |
| (12447) 339047    | Obrigações Tributárias e Contributivas.....R\$        | 100,00     |
| 18.541.0077.2.604 | AQUIS.DE UNIF.E EQUIP DE PROT.INDIV.PARA OS COLETORES |            |
| (15521) 339030    | Material de Consumo.....R\$                           | 139,95     |
|                   | Subtotal.....R\$                                      | 339,95     |
| 2.13.             | ENCARGOS GERAIS DO MUNICÍPIO                          |            |
| 2.13.2.           | RELAÇÕES INSTITUCIONAIS                               |            |
| 04.122.0010.2.481 | PROCOM - PROTEÇÃO E DEFESA DO CONSUMIDOR              |            |
| (12823) 339030    | Material de Consumo.....R\$                           | 380,00     |
| 04.122.0068.2.028 | CONV. DELEGACIA E JUNTA DO SERV. MILITAR              |            |
| (12.914) 339014   | Diárias - Pessoal Civil.....R\$                       | 233,01     |
|                   | Subtotal.....R\$                                      | 613,01     |
|                   | TOTAL.....R\$   | 124.724,30 |

Art. 3º - Este Decreto entra em vigor na data de sua publicação, revogadas as disposições em contrário.

Prefeitura Municipal de Assis, em 28 de Novembro de 2.014.

**RICARDO PINHEIRO SANTANA**  
Prefeito Municipal

**FERNANDO SPINOSA MOSSINI**  
Secretário Municipal de Governo e Administração

Publicado no Departamento de Administração, em 28 de Novembro de 2.014.

### DECRETO Nº 6.654, DE 03 DE DEZEMBRO DE 2014.

Dispõe sobre a abertura de Crédito Adicional Suplementar para os fins que especifica.

RICARDO PINHEIRO SANTANA, Prefeito Municipal de Assis, Estado de São Paulo, no uso de suas atribuições legais, autorizado pelo Artigo 6º, da Lei nº 5.822, de 20 de janeiro de 2.014.

DECRETA:

Art. 1º - Fica aberto no Orçamento Programa Anual do Município de Assis, um Crédito Adicional Suplementar, nos termos do artigo 41, inciso I, da Lei Federal 4.320 de 17 de março de 1.964, no valor de R\$ 167.787,60 (Cento e Sessenta e Sete Mil Setecentos e Oitenta e Sete Reais e Sessenta Centavos), observando as classificações institucionais, econômicas e funcionais programáticas, abaixo relacionadas:

|                   |   |           |
|-------------------|---|-----------|
| 2.                | PODER EXECUTIVO   |           |
| 2.2.              | GABINETE DO PREFEITO                                    |           |
| 2.2.1.            | GABINETE  |           |
| 04.122.0077.2.001 | ADMINISTRAÇÃO DO GABINETE                               |           |
| (503) 339039      | Outros Serviços de Terceiros – Pessoa Jurídica .....R\$ | 2.500,00  |
|                   | Subtotal.....R\$  | 2.500,00  |
| 2.4.              | SECRETARIA MUNICIPAL DA FAZENDA                         |           |
| 2.4.1.            | GABINETE - FAZENDA                                      |           |
| 04.123.0077.2.001 | ADMINISTRAÇÃO DO GABINETE                               |           |
| (1643) 339036     | Outros Serviços de Terceiros – Pessoa Física .....R\$   | 724,50    |
| 2.4.4.            | DEPARTAMENTO DE FINANÇAS E CONTABILIDADE                |           |
| 04.123.0064.2.480 | DIVISÃO DE CONTABILIDADE                                |           |
| (2617) 319016     | Outras Despesas Variáveis - Pessoal Civil.....R\$       | 1.050,00  |
| (2654) 339039     | Outros Serviços de Terceiros – Pessoa Jurídica .....R\$ | 221,02    |
|                   | Subtotal.....R\$  | 1.995,52  |
| 2.5.              | SECRETARIA MUNICIPAL PLANEJ. OBRAS E SERVIÇOS           |           |
| 2.5.3.            | DEPARTAMENTO DE OBRAS PÚBLICAS                          |           |
| 15.451.0005.1.340 | DESAPROPRIAÇÃO DE IMÓVEIS                               |           |
| (2948) 449061     | Aquisição de Imóveis.....R\$                            | 2,00      |
| 2.5.8.            | TERMINAL RODOVIÁRIO                                     |           |
| 26.782.0009.2.401 | REFORMA, AMP, CONST, MANUT. E CONSERVAÇÃO               |           |
| (3931) 449051     | Obras e Instalações.....R\$                             | 1.100,00  |
|                   | Subtotal.....R\$  | 1.102,00  |
| 2.6.              | SECRETARIA MUNICIPAL DE EDUCAÇÃO                        |           |
| 2.6.6.            | DEPARTAMENTO PEDAGÓGICO                                 |           |
| 12.365.0017.0.021 | CONTRIBUIÇÃO AO P.A.S.E.P.                              |           |
| (6061) 339047     | Obrigações Tributárias e Contributivas.....R\$          | 942,16    |
|                   | Subtotal.....R\$  | 942,16    |
| 2.7.              | SECRET. MUNIC. NEGÓCIOS JURÍDICOS                       |           |
| 2.7.1.            | DEPARTAMENTO ADMINISTRATIVO                             |           |
| 04.062.0003.2.056 | MANUTENÇÃO DO DEPARTAMENTO                              |           |
| (7463) 339039     | Outros Serviços de Terceiros – Pessoa Jurídica .....R\$ | 16.400,00 |
|                   | Subtotal.....R\$  | 16.400,00 |
| 2.10.             | SECRETARIA MUNICIPAL DE SAÚDE                           |           |
| 2.10.2.           | ASSISTÊNCIA FARMACÊUTICA                                |           |
| 10.303.0082.2.186 | OPERAÇÃO DE ASSISTÊNCIA FARMACÊUTICA                    |           |
| (9428) 339032     | Mat. Distr. Gratuita.....R\$                            | 88.000,00 |
|                   | Subtotal.....R\$  | 88.000,00 |
| 2.12.             | SECRETARIA MUNICIPAL MEIO AMBIENTE                      |           |
| 2.12.2.           | DEPARTAMENTO DE RESÍDUOS SÓLIDOS                        |           |
| 18.512.0047.2.517 | COLETA E DEST. CORRETA DE RESÍDUOS SÓLIDOS              |           |
| (12506) 339039    | Outros Serviços de Terceiros – Pessoa Jurídica .....R\$ | 15.100,00 |
|                   | Subtotal.....R\$  | 15.100,00 |
| 2.13.             | ENCARGOS GERAIS DO MUNICÍPIO                            |           |
| 2.13.1.           | ADMINISTRAÇÃO DA DÍVIDA                                 |           |
| 28.843.0000.0.239 | FINANCIAMENTO C/A CAIXA E..FEDERAL MACRO-DRENAGEM       |           |
| (12780) 329021    | Juros Sobre a Dívida por Contrato .....R\$              | 350,74    |
| (12784) 469071    | Principal da Dívida Contratual Resg.....R\$             | 248,18    |
| 2.13.2.           | RELAÇÕES INSTITUCIONAIS                                 |           |
| 04.122.0068.2.028 | CONV.DELEGACIA E JUNTA DO SERV.MILITAR                  |           |
| (12964) 339039    | Outros Serviços de Terceiros – Pessoa Jurídica .....R\$ | 198,00    |
| 04.122.0068.2.082 | CONVÊNIO TIRO DE GUERRA 02-046                          |           |
| (13068) 339036    | Outros Serviços de Terceiros – Pessoa Física .....R\$   | 1.010,00  |
| 04.122.0070.2.108 | CONVÊNIO BANCO DO POVO                                  |           |

|                   |  |            |
|-------------------|--|------------|
| (13202) 339036    | Outros Serviços de Terceiros – Pessoa Física.....R\$   | 415,00     |
|                   | Subtotal.....R\$                                       | 2.221,92   |
| 5.                | AUTARQUIA MUNICIPAL DE ESPORTES DE ASSIS               |            |
| 5.12.             | AUTARQUIA MUNICIPAL DE ESPORTES                        |            |
| 5.12.1.           | EDUCAÇÃO FÍSICA E DESPORTO                             |            |
| 27.811.0053.2.133 | ESPORTE PARA TODOS                                     |            |
| (14462) 319016    | Outras Despesas Variáveis - Pessoal Civil.....R\$      | 4.300,00   |
| (14467) 339014    | Diárias - Pessoal Civil.....R\$                        | 4.500,00   |
| (14469) 339030    | Material de Consumo.....R\$                            | 16.000,00  |
| (14507) 339036    | Outros Serviços de Terceiros – Pessoa Física.....R\$   | 4.226,00   |
| (14533) 339039    | Outros Serviços de Terceiros – Pessoa Jurídica.....R\$ | 10.000,00  |
| (14591) 339197    | Aporte para Cobertura Déficit Atuarial.....R\$         | 500,00     |
|                   | Subtotal.....R\$                                       | 39.526,00  |
|                   | TOTAL.....R\$  | 167.787,60 |

Art. 2º - Os recursos para atender a abertura do crédito adicional suplementar das dotações acima serão provenientes de anulação parcial e/ou total, nos termos do disposto no inciso III, do parágrafo 1º, do artigo 43, da Lei 4.320, de 17 de Março de 1.964 das dotações orçamentárias abaixo:

|                   |   |          |
|-------------------|---|----------|
| 2.                | PODER EXECUTIVO                                 |          |
| 2.2.              | GABINETE DO PREFEITO                            |          |
| 2.2.1.            | GABINETE  |          |
| 04.122.0077.2.001 | ADMINISTRAÇÃO DO GABINETE                       |          |
| (446) 319016      | Outras Despesas Variáveis-Pessoal Civil.....R\$ | 2.500,00 |
|                   | Subtotal.....R\$                                | 2.500,00 |

|                   |   |          |
|-------------------|---|----------|
| 2.4.              | SECRETARIA MUNICIPAL DA FAZENDA                 |          |
| 2.4.1.            | GABINETE - FAZENDA                              |          |
| 04.123.0077.2.001 | ADMINISTRAÇÃO DO GABINETE                       |          |
| (1591) 319011     | Venc. e Vantagens Fixas - Pessoal Civil.....R\$ | 724,50   |
| 2.4.4.            | DEPARTAMENTO DE FINANÇAS E CONTABILIDADE        |          |
| 04.123.0064.2.480 | DIVISÃO DE CONTABILIDADE                        |          |
| (2619) 319113     | Obrigações Patronais.....R\$                    | 1.050,00 |
| (2679) 339197     | Aporte para Cobertura Déficit Atuarial.....R\$  | 221,02   |
|                   | Subtotal.....R\$                                | 1.995,52 |

|                   |  |          |
|-------------------|--|----------|
| 2.5.              | SECRETARIA MUNIC.PLANEJ.OBRAS E SERVIÇOS |          |
| 2.5.2.            | DEPARTAMENTO DE ESTRADAS RURAIS          |          |
| 26.782.0021.2.482 | GALERIAS E DRENAGENS                     |          |
| (2874) 339030     | Material de Consumo.....R\$              | 1.102,00 |
|                   | Subtotal.....R\$                         | 1.102,00 |

|                   |  |        |
|-------------------|--|--------|
| 2.6.              | SECRETARIA MUNICIPAL DE EDUCAÇÃO               |        |
| 2.6.6.            | DEPARTAMENTO PEDAGÓGICO                        |        |
| 12.361.0017.0.021 | CONTRIBUIÇÃO AO P.A.S.E.P                      |        |
| (5660) 339047     | Obrigações Tributárias e Contributivas.....R\$ | 942,16 |
|                   | Subtotal.....R\$                               | 942,16 |

|                   |   |           |
|-------------------|---|-----------|
| 2.10.             | SECRETARIA MUNICIPAL DE SAÚDE                   |           |
| 2.10.4.           | MÉDIA ALTA COMPLEX.AMBUL.HOSPITALAR             |           |
| 10.302.0080.2.181 | ATENDIMENTO AS URGÊNCIAS E EMERGÊNCIAS          |           |
| (10587) 339039    | Serviços de Terceiros – Pessoa Jurídica.....R\$ | 88.000,00 |
|                   | Subtotal.....R\$                                | 88.000,00 |

|                   |  |           |
|-------------------|--|-----------|
| 2.12.             | SECRETARIA MUNIC.MEIO AMBIENTE                       |           |
| 2.12.1.           | MEIO AMBIENTE - GESTÃO                               |           |
| 18.541.0077.2.001 | ADMINISTRAÇÃO DO GABINETE                            |           |
| (12312) 339036    | Outros Serviços de Terceiros - Pessoa Física.....R\$ | 12.400,00 |
| 2.12.3.           | LIMPEZA URBANA                                       |           |
| 18.541.0047.2.518 | LIMPEZA PÚBLICA                                      |           |
| (12568)           | 339014..... Diárias - Pessoal Civil                  | R\$       |
|                   | 2.700,00   |           |
|                   | Subtotal.....R\$                                     | 15.100,00 |

|                   |   |           |
|-------------------|---|-----------|
| 2.13.             | ENCARGOS GERAIS DO MUNICÍPIO                      |           |
| 2.13.1.           | ADMINISTRAÇÃO DA DÍVIDA                           |           |
| 28.843.0066.2.061 | PARCELAMENTO DO INSS                              |           |
| (12790) 469071    | Principal Da Dívida Contratual Resg. ....R\$      | 16.998,92 |
| 2.13.2.           | RELAÇÕES INSTITUCIONAIS                           |           |
| 04.122.0068.2.028 | CONV.DELEGACIA E JUNTA DO SERV.MILITAR            |           |
| (12914) 339014    | Diárias - Pessoal Civil.....R\$                   | 198,00    |
| 04.122.0068.2.082 | CONVÊNIO TIRO DE GUERRA 02-046                    |           |
| (13035) 319016    | Outras Despesas Variáveis - Pessoal Civil.....R\$ | 1.010,00  |
| 04.122.0070.2.123 | CONV. SECRETARIA EMPREGO REL. TRABALHO            |           |

|                   |  |            |
|-------------------|--|------------|
| (13381) 449052    | Equipamentos e Material Permanente.....R\$             | 415,00     |
|                   | Subtotal.....R\$                                       | 18.621,92  |
| 5.                | AUTARQUIA MUNICIPAL DE ESPORTES DE ASSIS               |            |
| 5.12.             | AUTARQUIA MUNICIPAL DE ESPORTES                        |            |
| 5.12.1.           | EDUCAÇÃO FÍSICA E DESPORTO                             |            |
| 09.271.0020.2.034 | ENCARGOS DA PREVIDÊNCIA MUNICIPAL                      |            |
| (14438) 319005    | Outros Benefícios Previdenciários.....R\$              | 900,00     |
| 27.811.0053.2.133 | ESPORTE PARA TODOS                                     |            |
| (14442) 319011    | Venc..e Vantagens Fixas - Pessoal Civil.....R\$        | 29.500,00  |
| (14459) 319013    | Obrigações Patronais.....R\$                           | 7.900,00   |
| (14506) 339031    | Premiações Cult., Art., Cient., Desp. e Outras.....R\$ | 1.226,00   |
|                   | Subtotal.....R\$                                       | 39.526,00  |
|                   | TOTAL.....R\$  | 167.787,60 |

Art. 3º - Este Decreto entra em vigor na data de sua publicação, revogadas as disposições em contrário.

Prefeitura Municipal de Assis, em 03 de Dezembro de 2.014.

**RICARDO PINHEIRO SANTANA**  
Prefeito Municipal

**FERNANDO SPINOSA MOSSINI**  
Secretário Municipal de Governo e Administração  
Publicado no Departamento de Administração, em 03 de Dezembro de 2.014.



## PREFEITURA DE ASSIS

**Paço Municipal "Profª Judith de Oliveira Garcez"**  
Secretaria Municipal da Educação

A Comissão Municipal Organizadora para Coordenar o Processo Seletivo e de Atribuição para Concessão de Bolsas de Estudos sob forma de estágio, no uso de suas atribuições legais conforme Decreto Municipal nº 6.452/2014, torna pública a 16ª sessão de atribuição para preenchimento de vagas de Bolsista Estagiário do ano de 2014, que acontecerá na seguinte conformidade:

**DIA:** 11/12/2014

**HORÁRIO:** 15H  
**CURSO:** Direito

**LOCAL:** Secretaria Municipal da Educação  
(Av. Getúlio Vargas, 740, Vila Nova Santana, Assis-SP)

### VAGAS PARA ATRIBUIÇÃO

| DIREITO: 01 VAGA |                             |              |                           |
|------------------|-----------------------------|--------------|---------------------------|
| Nº               | NOME                        | RG           | OBSERVAÇÃO                |
| 33               | LUANA APARECIDA DE OLIVEIRA | 48.771.768-5 | DECLINOU NA 1ª ATRIBUIÇÃO |
| 34               | LUANA COUTINHO              | 48.749.390-4 | -                         |

Assis, 09 de dezembro de 2014.

COMISSÃO DE ATRIBUIÇÃO

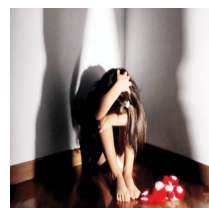

**"ASSIS CONTRA A PEDOFILIA, VIOLÊNCIA E ABUSO SEXUAL CONTRA CRIANÇAS E ADOLESCENTES".**

**DENUNCIE DISQUE 100, A LIGAÇÃO É GRATUITA E ANÔNIMA.**



## PROCESSO SELETIVO SIMPLIFICADO Nº 02/2014

## EDITAL Nº 74/2014

RICARDO PINHEIRO SANTANA, Prefeito do Município de Assis, no uso de suas atribuições legais e regimentais, em conformidade com os itens 4.10 e 8.2 do Edital nº 59/2014, do Processo Seletivo nº 02/2014, publicado no Diário Oficial do Município em 03/11/2014, torna pública a pontuação dos candidatos na PROVA OBJETIVA:

## FUNÇÃO: PROFESSOR DE DESENVOLVIMENTO INFANTIL

| NOME DO CANDIDATO                        | RG           | PONTOS |
|--|--------------|--------|
| ADENIS APARECIDA PAZINATO                | 44.756.609   | 32.50  |
| ADRIANA AUGUSTA BONILHA                  | 34.623.969-2 | 67.50  |
| ADRIANA DE OLIVEIRA                      | 47.940.029-5 | 55.00  |
| ADRIANA DOMINGOS DE LORENZO              | 32.643.536-0 | 50.00  |
| ADRIANA MESSIAS BAVARESCO                | 22.032.080-9 | 60.00  |
| ADRIELI MARIA DA SILVA SOUSA             | 40.055.524-4 | 45.00  |
| ALESANDRA ALVES FIRMINO                  | 47.054.378-4 | 45.00  |
| ALESSANDRA LIMA RICO DE SOUZA            | 40.523.062   | 52.50  |
| ALINE ESPERANÇA DE ALMEIDA               | 40.821.095-3 | 52.50  |
| ALINE GARCIA VIEIRA                      | 47.349.001-8 | 67.50  |
| ALINI REGINA DAMIN                       | 45.751.173-4 | 55.00  |
| AMANDA BEATRIZ MINALLI LEITE             | 47.127.112-3 | 67.50  |
| AMANDA BEATRIZ PALHARES DOS SANTOS       | 48.857.562   | 40.00  |
| AMANDA DA SILVA PAIÃO                    | 44.275.418-8 | 50.00  |
| AMANDA LINO DA SILVA ZAMPIERI            | 41.490.730-9 | 55.00  |
| AMANDA THAIS OLIVEIRA                    | 46.151.488-6 | 47.50  |
| ANA BEATRIZ CRUZ                         | 41.125.231-8 | 50.00  |
| ANA CAROLINA DA COSTA BELARMINO          | 48.803.165-5 | 40.00  |
| ANA CAROLINE TERRA                       | 48.607.407-9 | 42.50  |
| ANA CECÍLIA DA SILVA RAPOSO              | 35.503.524-8 | 60.00  |
| ANA CLAUDIA DE CAMPOS                    | 25.793.082-6 | 50.00  |
| ANA CLAUDIA DE OLIVEIRA SANTOS           | 48.602.588-3 | 42.50  |
| ANA LIGIA BORGES                         | 40.394.373-5 | 42.50  |
| ANA LUCIA DE SIQUEIRA ARANHA             | 30.324.482-3 | 45.00  |
| ANA PAULA ALCANTARA                      | 45.697.690-5 | 60.00  |
| ANA PAULA DA SILVA INACIO                | 45.513.394-3 | 25.00  |
| ANA PAULA MESSIAS                        | 33.026.701-2 | 55.00  |
| ANAIR APARECIDA COSSA GONÇALVES ROSA     | 16.683.675   | 57.50  |
| ANDRE FERNANDO MACEDO                    | 42.019.066-1 | 45.00  |
| ANDREA COSTA                             | 33.127.841-8 | 42.50  |
| ANDRÉIA APARECIDA PAIS DOS SANTOS        | 24.136.001-8 | 57.50  |
| ANDREIA CRISTIANE FRANCISCO              | 28.001.232-9 | 50.00  |
| ANDREIA CRISTINA VAL                     | 25.497.931-2 | 57.50  |
| ANDRÉIA DO CARMO DIAS SILVA              | 26.155.150-4 | 60.00  |
| ANDRELINA PEREIRA DE ALMEIDA BERGAMASCHI | 23.605.009-6 | 60.00  |
| ANDREZA FREITAS PICOLO                   | 44.622.424-8 | 55.00  |
| ANGELA DE MOURA OLIVEIRA                 | 29.141.543-X | 60.00  |
| ÂNGELA MARIA DA GAMA CARREIRA            | 30.596.358-2 | 47.50  |
| ANGELA MARIA DA SILVA                    | 42.023.910-8 | 50.00  |
| ANNELIESE REGINA LUDWIG                  | 43.100.028-1 | 65.00  |
| APARECIDA COELHO DA COSTA RIBEIRO        | 43.177.596-5 | 70.00  |
| ARIANE CAYRES GALVÃO SAMPAIO             | 40.993.937-7 | 57.50  |
| ARIANE MOURA                             | 46.137.743-3 | 40.00  |
| ARILDO JESUS PAES                        | 41.851.713-7 | 60.00  |
| BEATRIZ DA SILVA GONÇALVES               | 49.997.930-8 | 50.00  |
| BRUNA APARECIDA DOS SANTOS SOBRINHO      | 47.373.401-1 | 37.50  |
| BRUNA CAROLINE DE SOUZA LIMA             | 47.753.754-6 | 40.00  |
| BRUNA CRISTINA DE LIMA                   | 43.099.919-7 | 67.50  |
| BRUNA CRISTINA DO NASCIMENTO             | 40.746.099-8 | 52.50  |
| BRUNA HARDER LEME                        | 43.478.968-9 | 67.50  |
| CAMILA BATISTA DO AMARAL                 | 46.824.495-5 | 55.00  |
| CAMILA CRISTINA DE PAIVA                 | 46.164.442-3 | 62.50  |
| CAMILA DE MELLO ARCHANGELO               | 46.802.435-9 | 35.00  |
| CAMILA FERNANDA RIBEIRO MARCHETTI        | 44.498.848-8 | 42.50  |
| CAMILA GARCIA DE PAULA ASSIS             | 46.363.935-2 | 62.50  |
| CAMILA PIRES VALIM                       | 48.597.400-9 | 65.00  |
| CAMILA SOUZA SANTOS                      | 46.148.576-X | 47.50  |
| CARINA COSTA MAIA                        | 40.523.307-3 | 50.00  |
| CASSIA ELIANA VIEIRA DE SOUZA            | 20.632.843   | 42.50  |
| CASSIA REGINA MRACHNA                    | 47.470.109-8 | 32.50  |
| CASSIANA CASARI DE SOUZA ZAGO            | 28.000.994-X | 50.00  |
| CATIA APARECIDA DA SILVA                 | 32.750.875-9 | 47.50  |
| CIBELE SCHMIDT TEIXEIRA                  | 30.825.513-6 | 45.00  |

|                                       |              |       |
|---------------------------------------|--------------|-------|
| CIIBELE APARECIDA DUARTE              | 30.995.297-9 | 57.50 |
| CINTIA ANDRESSA LUIZ DE LIMA AMADO    | 28.948.370-0 | 57.50 |
| CÍNTIA FERNANDES ROBERTO              | 30.825.703-0 | 62.50 |
| CINTIA LÚCIA APARECIDA DA ROCHA PORTO | 28.429.840   | 42.50 |
| CINTIA MIRANDA DE OLIVEIRA            | 33.189.225-X | 42.50 |
| CÍNTIA PAULA HOLZHAUSEN LEME          | 34.293.577-X | 60.00 |
| CLARICE OLIVEIRA DE CARVALHO          | 17.920.648   | 47.50 |
| CLAUDENICE MARIA SEISDEDOS MAGINADOR  | 14.323.221-6 | 62.50 |
| CLAUDETE PAULA DOS ANJOS ALVARENGA    | 33.403.905-8 | 40.00 |
| CLAUDETE SALVADOR                     | 39.676.530-0 | 42.50 |
| CLAUDIA SAMARA DIAS GONÇALVES         | 17.915.728   | 40.00 |
| CLAUDIA VALÉRIA FERNANDES             | 24.278.801-4 | 62.50 |
| CLAUDINEIA MANFIO CAVALCANTE          | 18.346.746-2 | 50.00 |
| CLEIDE DE SOUZA DIAS                  | 22.832.737   | 52.50 |
| CRISLAINE FEITOSA SEPULVEDA           | 25.463.050-9 | 50.00 |
| CRISTIANE APARECIDA BINOS             | 25.594.389-1 | 50.00 |
| CRISTIANE APARECIDA DOS SANTOS        | 26.704.024-6 | 45.00 |
| CRISTIANE DE ALMEIDA                  | 45.521.118-8 | 52.50 |
| CRISTIANE GUALTER FIORAVANTE          | 40.123.930-5 | 67.50 |
| CRISTIANE MADUREIRO MIGUEL            | 26.467.759-6 | 45.00 |
| CRISTIANE TREVIZAN CORBALAN           | 56.516.0     | 47.50 |
| DAIANE CARLA DE MORAES FIGUEIREDO     | 85.070.290   | 52.50 |
| DAIANE SOUZA DE OLIVEIRA SILVA        | 45.790.586-4 | 57.50 |
| DAIENE SHEILA LOPES RIBEIRO BRAGA     | 42.243.844-3 | 42.50 |
| DALILA DE OLIVEIRA SILVA              | 89.822.661   | 50.00 |
| DALVA NUNES VIEIRA DA SILVA           | 24.712.988-4 | 60.00 |
| DANIELA CARDOSO DE OLIVEIRA           | 27.530.615   | 42.50 |
| DANIELE CRISTINA DE SOUZA KUNDIG      | 43.100.173-X | 60.00 |
| DANIELE CRISTINA FERREIRA             | 45.375.825-3 | 52.50 |
| DANIELE PAIVA PRADO                   | 37.197.468-9 | 55.00 |
| DANIELLE MARIA FERREIRA DA SILVA      | 45.527.537-3 | 62.50 |
| DAYANE KELLI SOUZA FERNANDES PINTO    | 46.360.380-1 | 65.00 |
| DEBORA AMERICA ALVES DE CAMPOS        | 46.869.414-6 | 62.50 |
| DÉBORA CARINA ZIMERMANN               | 48.598.121   | 65.00 |
| DÉBORA FRANCISCO                      | 28.000.808-9 | 47.50 |
| DEBORA GONCALVES                      | 18.538.765   | 47.50 |
| DEBORAH CHRISTINA SEREZANI MUNHOZ     | 30.594.694-8 | 62.50 |
| DEISIANY VIEIRA GOMES                 | 41.192.006-6 | 52.50 |
| DENICE ALVES BONFIM                   | 25.336.038-9 | 55.00 |
| DENISE FRANCO PIEDADE                 | 47.332.285-7 | 52.50 |
| DENIZE CRISTINA HOMEM TEIXEIRA        | 40.865.221-4 | 55.00 |
| DOLORES FRANCISCA ZAFRET              | 12.429.296   | 42.50 |
| DORALICE DE LIMA FRANCO FERREIRA      | 15.972.330-9 | 40.00 |
| DULCE FERNANDES ESTEVES               | 16.268.421-6 | 65.00 |
| EDILENE DE PAULO RODRIGUES            | 29.141.144-7 | 60.00 |
| EDNA APARECIDA VALENTIN               | 18.911.131   | 37.50 |
| EDNEIA FAGNANI                        | 20.360.439   | 50.00 |
| EDNEIS SOARES DE OLIVEIRA NASCIMENTO  | 27.611.176   | 47.50 |
| ELAINE CRISTINA FERNANDES BARREIRA    | 32.752.999-4 | 45.00 |
| ELAINE FARIA DE OLIVEIRA              | 40.055.748-4 | 52.50 |
| ELIANA APARECIDA GONÇALVES COELHO     | 25.463.006-6 | 60.00 |
| ELIANE CONCEIÇÃO DUARTE               | 42.023.915-7 | 42.50 |
| ELIANE PASTOR DE LIMA                 | 34.623.413   | 50.00 |
| ELIS REGINA DA SILVA SANTOS           | 42.019.109-4 | 55.00 |
| ELISABETE GIMENES RIBEIRO DINIZ       | 22.832.825-1 | 57.50 |
| ELISÂNGELA ALVES DE OLIVEIRA GUIARDI  | 41.602.731-3 | 45.00 |
| ELISÂNGELA AUGUSTO GRACIANO           | 33.816.421-2 | 52.50 |
| ELIZABETE VAL                         | 20.632.567   | 32.50 |
| ELIZABETH DE ALMEIDA                  | 22.032.270-3 | 75.00 |
| ELLEN CRISTINA MILANI MARTINS         | 94.168.767   | 45.00 |
| ELOISA PIROLO DIAS                    | 46.160.895-9 | 62.50 |
| ELZA REGINA AFFONSO                   | 18.343.496   | 42.50 |
| ERICA BUENO GASPAR                    | 33.287.220-8 | 40.00 |
| ERIKA CRISTINA GREJO                  | 48.251.985-X | 57.50 |
| ERIKA MOREIRA DARÉ                    | 33.458.826-1 | 60.00 |
| EVANILZA ALVES DA CRUZ DUPRAT         | 50.084.575-X | 30.00 |
| EVERLI ALMEIDA DE ALCANTARA           | 25.497.887-3 | 62.50 |
| EZA RAFAELI SO ESPIRITO SANTO         | 42.023.442-1 | 60.00 |
| FABIANA CRISTINA DA SILVA SANTOS      | 34.978.910-1 | 55.00 |
| FABIANA CRISTINA DIAS DOS SANTOS      | 45.696.119-7 | 50.00 |
| FABIANE LUCIA DOS SANTOS              | 40.389.619-8 | 65.00 |
| FATIMA APARECIDA ALVES PEREIRA        | 29.335.241-0 | 50.00 |
| FÁTIMA MAGALI CARLINI                 | 13.124.262-3 | 47.50 |
| FÁTIMA MARIA BEDINOTTE E SILVA        | 10.768.120-1 | 65.00 |
| FATIMA MARIA SILVA FELIPE             | 12.152.922   | 52.50 |

|  |              |       |   |              |       |
|--|--------------|-------|---|--------------|-------|
| FERNANDA DA SILVA MATOS .....                | 42.361.557-9 | 47.50 | LÍGIA HELENA DE OLIVEIRA .....              | 41.546.657-X | 37.50 |
| FERNANDA DENISE PIZA DOS SANTOS .....        | 25.497.000-X | 55.00 | LILAMANI DA SILVA SERRA.....                | 910726       | 65.00 |
| FERNANDA MARIA DE LIMA.....                  | 34.623.895   | 72.50 | LILIAN DE OLIVEIRA NUNES.....               | 27.084.387-5 | 35.00 |
| FERNANDA MARIA OLIVEIRA MOTA .....           | 45.389.903-1 | 47.50 | LINDINALVA CHAGAS DOS SANTOS VAL .....      | 22.032.115-2 | 52.50 |
| FERNANDA RODRIGUES VIRTO .....               | 41.602.858-5 | 60.00 | LÍVIA FLÁVIA VIEIRA HENSCHERL .....         | 34.512.551-4 | 67.50 |
| FLÁVIA DANTAS LORANDI .....                  | 44.756.752-4 | 75.00 | LUCAS DE SOUZA BOSCARINI.....               | 32.451.679-4 | 47.50 |
| FLAVIA DE CAMPOS OLIVEIRA MIGUEL.....        | 40.942.343-9 | 55.00 | LUCIA HELENA ZIRONDI .....                  | 23.013.475-0 | 50.00 |
| FRANCIELE CRISTINA DELFINO .....             | 46.358.133-7 | 52.50 | LUCIANA ALVES DE SOUSA.....                 | 30.825.471-5 | 57.50 |
| FRANCIELE DOS SANTOS GOMES .....             | 48.266.753-9 | 57.50 | LUCIANA CLAUDIA AMBONATI .....              | 27.611.391-3 | 55.00 |
| FRANCIELLE IACOBACCI LOURENÇO .....          | 42.523.225-6 | 50.00 | LUCIANA CRISTINA DIAR LEME .....            | 29.425.136-4 | 55.00 |
| FRANCISCA HONÓRIO DE PAIVA CRUZ.....         | 10.126.175-5 | 47.50 | LUCIANA CRISTINA MAGRINELLI FRAZON .....    | 33.027.918-X | 47.50 |
| FRANCISMARA SILVEIRA.....                    | 25.838.736-1 | 60.00 | LUCIANA GOMES CORRÊA NUCCI .....            | 30.324.469-0 | 50.00 |
| GABRIELA VIEIRA DE SÁ BIASON.....            | 25.497.355-3 | 62.50 | LUCIANA TALIATE SERODIO.....                | 30.187.283-1 | 65.00 |
| GEISA MARIA CASTRO DA ROCHA.....             | 30.995.314-5 | 55.00 | LUCIANE APARECIDA CAMELINI.....             | 17.527.943   | 52.50 |
| GENOVEVA DE ALMEIDA SANCHES PINHEIRO DE..... | 12.566.726   | 37.50 | LUCIANE PRISCILA NUNES DE BRITO .....       | 33.027.309-7 | 60.00 |
| GISELE DIAS ALEXANDRE PEREIRA.....           | 25.624.429-7 | 62.50 | LUCILA TORRETI DA SILVA .....               | 30.729.710-X | 60.00 |
| GISELE MAIARA VALICELI .....                 | 40.668.731-6 | 52.50 | LUCIMAR MIRANDA DE SOUZA.....               | 33.794.084-8 | 42.50 |
| GISLAINE MARIA CORREIA DA SILVA .....        | 40.342.896-8 | 32.50 | LUCIMARA BARBOSA.....                       | 33.025.479-0 | 32.50 |
| GISLAINE RENATA DOS SANTOS.....              | 42.523.228-1 | 52.50 | LUCINETE GOMES CORREA SILVA.....            | 30.324.470-7 | 52.50 |
| GISLENE ALINE DO NASCIMENTO .....            | 40.123.626-2 | 57.50 | LUIZA RODRIGUES FERREIRA.....               | 01.434.628-4 | 47.50 |
| GRACIELA CRISTINA RODRIGUES DE SOUZA.....    | 42.282.317   | 30.00 | MAGNA CARNEIRO GOMES .....                  | 40.033.856-7 | 62.50 |
| GRAZIELI MARIA LOCATELLI.....                | 44.622.610-5 | 40.00 | MAÍSA MONTEIRO MACHADO.....                 | 26.467.514-9 | 57.50 |
| GRAZIELY TAMIRES DE ARAÚJO.....              | 44.695.955-8 | 35.00 | MARA LIDIA LOPES.....                       | 25.497.366-8 | 75.00 |
| HELEN CAROLINE DE OLIVEIRA.....              | 43.177.285   | 40.00 | MARAIZA LANZA .....                         | 32.452.516-3 | 35.00 |
| HELOIZA FREITAS MORAIS .....                 | 46.971.651-4 | 47.50 | MARCELA PARECIDA FERREIRA BRITO .....       | 48.507.492-8 | 57.50 |
| IARA PINHEIRO COELHO.....                    | 48.547.545-5 | 42.50 | MARCIA APARECIDA DA SILVA .....             | 24.928.914-3 | 55.00 |
| IRACI DE FREITAS .....                       | 28.806.205   | 27.50 | MARCIA BARREIROS PINTO.....                 | 20.093.659-1 | 50.00 |
| IRANI APARECIDA CALEGARI JUSTINIANO .....    | 17.021.141-1 | 40.00 | MARCIA BARROS LIMA CAMARGO .....            | 40.055.754   | 62.50 |
| ISABEL DIAS DE OLIVEIRA .....                | 17.920.363-0 | 40.00 | MARCIA CELINA AMARAL .....                  | 24.508.968-8 | 50.00 |
| ISALTINA SOARES DE FREITAS .....             | 19.619.160-9 | 62.50 | MARCIA CRISTINA GOBETI.....                 | 25.497.248-2 | 42.50 |
| IVANIL AMANCIO CORREA.....                   | 12.151.836   | 52.50 | MARCIA DE LOURDES ESPERANÇA DE ALMEIDA..... | 12.431.596   | 52.50 |
| IVANILDE DE LOURDES DE SOUZA.....            | 15.818.447-6 | 37.50 | MARCIA MARIA DE ALMEIDA .....               | 24.361.085-3 | 42.50 |
| IVONE DIAS FIUZA ELIAS.....                  | 64.715.255   | 45.00 | MARIA ANGÉLICA GOMES .....                  | 42.024.023-8 | 57.50 |
| IVONETE CRISTINA NEVES .....                 | 23.283.895-X | 40.00 | MARIA ANTONIA DE SOUZA.....                 | 45.380.654-5 | 35.00 |
| IZABELLA CRISTINE FORTES DE OLIVEIRA .....   | 44.896.786-8 | 37.50 | MARIA ANTONIA MARTIMIANO DE OLIVEIRA .....  | 22.032.463-3 | 60.00 |
| IZAELMA DA SILVA CORDEIRO.....               | 32.674.687-0 | 50.00 | MARIA APARECIDA AZEVEDO LEÃO KITZMANN ..... | 24.139.375-9 | 50.00 |
| JACKELINE DE AQUINO NERIS .....              | 48.631.452-2 | 50.00 | MARIA APARECIDA DE PAIVA .....              | 33.816.565-4 | 45.00 |
| JANAINA ANTONIA DE OLIVEIRA ROCHA.....       | 33.127.464-4 | 52.50 | MARIA APARECIDA DOS SANTOS SEBASTIAO .....  | 17.231.324   | 42.50 |
| JANAINA GABRIELA MARTINS DA SILVA .....      | 40.885.161-2 | 55.00 | MARIA DAS DORES VASCONCELLOS AMBROZIO ..... | 29.086.108-1 | 35.00 |
| JAQUELINE MATEUS BRAZ .....                  | 40.011.150-0 | 47.50 | MARIA DE FATIMA MUNIR .....                 | 7.189.382    | 27.50 |
| JAQUELINE SILVA DE OLIVEIRA.....             | 42.213.315   | 55.00 | MARIA DOLORES MARTINS.....                  | 12.175.541   | 62.50 |
| JEOLISA DA CUNHA DA SILVA .....              | 05.745.409-1 | 47.50 | MARIA ELOISA CARREIRO ALVIM .....           | 18.346.718-8 | 50.00 |
| JESSICA FERNANDA NICOLETE DO PRADO .....     | 48.557.744-6 | 32.50 | MARIA ESTELA DA SILVA .....                 | 40.342.947   | 52.50 |
| JESSICA FERREIRA FONSECA.....                | 40.240.313-7 | 72.50 | MARIA GABRIELA FIORAVANTE .....             | 46.188.275-9 | 47.50 |
| JÉSSICA LAYLA KOPANYSHYN SILVEIRA.....       | 40.010.977-3 | 67.50 | MARIA GIOVANA SONSIV .....                  | 27.036.074-8 | 52.50 |
| JÉSSICA VENTUROSO DOS SANTOS .....           | 41.906.761-9 | 47.50 | MARIA HELENA DE FIGUEIREDO FETTER.....      | 8.143.639-7  | 55.00 |
| JOCIMAR AMANCIO CORREA.....                  | 25.463.474-6 | 60.00 | MARIA ISABEL DE ARAUJO MAZZO.....           | 17.380.511-5 | 55.00 |
| JOELMA APARECIDA DA SILVA.....               | 16.740.269   | 47.50 | MARIA ISABEL GIL ALVARENGA .....            | 10.313.211-9 | 55.00 |
| JOSIANE CAVANHA GUIMARÃES .....              | 40.550.309   | 57.50 | MARIA JOSE SEBASTIAO.....                   | 17.230.148   | 22.50 |
| JOSIANE DA SILVA PEREIRA NUNES.....          | 41.490.855-7 | 30.00 | MARIA LUCIA DA SILVA.....                   | 17.915.999   | 45.00 |
| JOSIANE DE GÓES.....                         | 46.112.897   | 50.00 | MARIA NEIDE GONÇALVES DOS SANTOS.....       | 25.059.745-7 | 50.00 |
| JOSIANE PEREIRA DOS SANTOS .....             | 33.288.244-5 | 55.00 | MARIA ROSANGELA ROSA DA COSTA ANDRADE ..... | 24.279.202-9 | 57.50 |
| JOSILENE PAULINA BATISTA DE PAULA.....       | 40.429.643-9 | 40.00 | MARIA SIMONE FREIRE .....                   | 25.497.050-3 | 45.00 |
| JUCILENE DA SILVA.....                       | 33.793.621-3 | 60.00 | MARIA TEREZINHA BATISTELA BERTO .....       | 24.927.380-9 | 55.00 |
| JULIANA BELINI JORGE .....                   | 28.001.004-7 | 55.00 | MARIANA CAMARGO OLIVEIRA .....              | 46.151.479-5 | 45.00 |
| JULIANA DINIZ ANGELO MASCARELI .....         | 30.187.482-7 | 47.50 | MARIANA CARDOSO ALVES COTULIO .....         | 44.490.435-9 | 45.00 |
| JULIANA GOIS DA SILVA.....                   | 45.236.329-9 | 50.00 | MARIANE DE FREITAS CHIAMPI CARDOSO .....    | 33.286.068-1 | 57.50 |
| JULIANA PONTES ORLANDO .....                 | 30.729.654-4 | 70.00 | MARIELLE CAROLINE BARRUECO .....            | 79.989.150   | 55.00 |
| JULIANA VIEIRA .....                         | 25.059.769   | 60.00 | MARILZA PEREIRA BUENO DA COSTA.....         | 23.796.419-3 | 65.00 |
| KATIA APARECIDA FRAZÃO DE ARAUJO .....       | 32.752.824-2 | 55.00 | MARINA VENÂNCIO CAMARGO .....               | 24.277.273-0 | 50.00 |
| KATY CRISTINE MARTINS DIAS .....             | 20.632.800   | 67.50 | MARINETE ALVES MACHADO .....                | 25.838.387-2 | 40.00 |
| KEILA FABIANA DUTRA .....                    | 40.034.014-8 | 50.00 | MARINETE PEREIRA DA SILVA GENEROSO .....    | 19.339.867-9 | 37.50 |
| KELIANE CÁSSIA DE BRITTO LIMA MESQUITA.....  | 27.239.701   | 55.00 | MARINEZ APARECIDA GOMES BELANDA .....       | 21.537.728   | 45.00 |
| KELLY CRISTINA TERTULIANO DOS ANJOS.....     | 46.154.664-4 | 37.50 | MARISA CHERUTI MARENGONI.....               | 14.667.418   | 55.00 |
| LAÍS RODRIGUES DOS SANTOS .....              | 44.656.495-3 | 47.50 | MARISA CRISTINA DE OLIVEIRA SILVA .....     | 40.669.304-3 | 60.00 |
| LARA MOREIRA DA COSTA GOME ROHA.....         | 43.478.975-6 | 42.50 | MARISA DE SOUZA GONÇALVES.....              | 6.989.498    | 55.00 |
| LARISSA CONSONI ZANCHETTA.....               | 47.103.157-4 | 55.00 | MARISA ROSA ALVES.....                      | 10.357.957-6 | 50.00 |
| LAZARA ADRIANA DE CARVALHO ROMÃO .....       | 20.096.670-4 | 57.50 | MARISA SIQUEIRA ZIBORDI .....               | 9.522.063    | 60.00 |
| LEILA APARECIDA COUTO PUERTA DE MATOS .....  | 53.087.220-1 | 45.00 | MARISA SANTOS DANTAS .....                  | 22.032.079   | 57.50 |
| LEILA MARIA DE PAIVA TANGANELI .....         | 20.819.256   | 57.50 | MARLENE PEREIRA DOS SANTOS .....            | 6.948.226-0  | 42.50 |
| LEILIANE CRISTINA COSTA GARCIA SOUZA .....   | 23.348.004-3 | 50.00 | MARY ELLEN DE PAULA E SILVA PADOVANI.....   | 34.171.301-6 | 47.50 |
| LETICIA DE OLIVEIRA NASCIMENTO.....          | 43.510.064-6 | 40.00 | MARYÉ MATOS GRANADO ARAGÃO .....            | 27.898.420-4 | 62.50 |
| LETICIA DIAS DE OLIVEIRA .....               | 47.937.526-4 | 40.00 | MATILDE MARIA DE PAULA.....                 | 17.918.537-8 | 60.00 |
| LÍDIA DANIELA DE GODOY .....                 | 29.983.477-3 | 52.50 | MAURA MARIA VOLPE DE SÁ.....                | 12.152.855-8 | 62.50 |
| LIDIA ORTONCELLI.....                        | 19.336.631   | 35.00 | MAYARA PINHEIRO DIAS NEVES .....            | 49.669.986-6 | 32.50 |

|  |              |       |   |              |        |
|--|--------------|-------|---|--------------|--------|
| MILANE PIRES DOMINGUES                   | 46.137.773   | 52.50 | SILENE PAES DE OLIVEIRA SIPRIANO          | 23.282.450-2 | 55.00  |
| MILENA FONSECA URIAS DA CRUZ             | 48.752.537   | 52.50 | SILVANA ANDRADE DE SOUZA                  | 26.467.784-5 | 62.50  |
| MILENA MESSIAS DE LIMA                   | 9.261.015-2  | 57.50 | SILVANA APARECIDA ROCHA                   | 22.032.037-8 | 37.50  |
| MILZEN DINIZ BREDA                       | 26.648.749   | 52.50 | SILVANA DALACOSTA                         | 21.285.541   | 65.00  |
| MIRIAM APARECIDA GÓES DOS SANTOS BARBOZA | 40.668.807-2 | 60.00 | SILVIA DE CASTRO OLIVEIRA CHWESZCZUK      | 23.521.961-7 | 47.50  |
| MIRIAM BIANCHI                           | 26.401.530-7 | 52.50 | SILVIA DE SOUZA                           | 45.119.750-1 | 60.00  |
| MIRIAM PEREIRA NEVES REIS                | 42.989.391-7 | 55.00 | SILVIA REGINA STABILE DA SILVEIRA         | 14.067.716-1 | 52.50  |
| MIRIAN PIRES ARANTES                     | 40.033.877-4 | 45.00 | SIMONE SILVERIO DA SILVA SEGATELLI        | 25.496.508-8 | 40.00  |
| NADIA BONAN NEGRI                        | 32.644.722-2 | 55.00 | SIRIE CLEI DA SILVA                       | 27.611.895-9 | 62.50  |
| NANCY PEREZ BORGES FREIRIA               | 33.025.784-5 | 65.00 | SIRLEI ANGELA MORAIS PEREIRA              | 25.624.803-5 | 52.50  |
| NATALIA ALVES DE SOUZA                   | 45.473.958-8 | 42.50 | SIRLENE MARTA SILVA                       | 15.974.705-3 | 50.00  |
| NATÁLIA GARCIA DE CARVALHO               | 41.241.465   | 50.00 | SOELAINE TAVARES MOREIRA SILVA            | 33.288.851-4 | 65.00  |
| NATANIELA PAULA MESSIAS VIDOTTI          | 32.750.173   | 42.50 | SOLANGE CRISTINA DA SILVA MANOEL          | 24.928.909   | 45.00  |
| NATHALIA MARQUES BUZZIO                  | 47.508.941-8 | 47.50 | SOLANGE GALVÃO DE CASTRO ATADIA RADO      | 22.032.659-9 | 65.00  |
| NEIDE ALVES DE SOUZA                     | 20.814.503-5 | 37.50 | SOLANGE MATIAS SOARES                     | 8.422.995-0  | 65.00  |
| NEIDE RODRIGUES SOARES                   | 15.972.648   | 32.50 | SÔNIA DIAS DA SILVA                       | 36.392.006-7 | 62.50  |
| NEIVA APARECIDA ZAGO DA SILVA            | 26.547.278-7 | 50.00 | SONIA MARIA COSTA DE ROSSI                | 13.787.357-8 | 47.50  |
| NEUSA MOREIRA BARBOSA                    | 25.123.883-8 | 42.50 | SONIA MARIA DE ARAUJO                     | 14.884.608-7 | 45.00  |
| NICOLI VIOLETA VOLPE DE SOUZA            | 46.325.302-4 | 50.00 | SONIA MARIA PEREIRA                       | 17.021.180   | 35.00  |
| NILCE APARECIDA MACHADO MURARI           | 14.602.019-4 | 50.00 | SUEIDI APARECIDA BENTO                    | 27.896.788-7 | 50.00  |
| NILCEIA APARECIDA DE OLIVEIRA            | 27.530.940   | 42.50 | SUELEN DOS SANTOS SOARES                  | 44.656.501-5 | 55.00  |
| PAMELA CRISTINA TEIXEIRA PAES            | 49.673.053-8 | 52.50 | SUELI DA SILVA MOREIRA                    | 27.688.795-5 | 55.00  |
| PAOLA FERNANDA LERIAS                    | 40.523.344-9 | 60.00 | SUELI DE JESUS ROSA                       | 17.230.513   | 40.00  |
| PATRICIA ALVES RAMOS                     | 45.873.503-6 | 42.50 | SUZANA PAULA DA SILVA                     | 40.056.099-9 | 50.00  |
| PATRICIA APARECIDA ALVES LIMA            | 30.420.099-2 | 55.00 | TACIANE MEDEIROS LUQUETI                  | 48.629.966-1 | 45.00  |
| PATRÍCIA FRANCO PALMA                    | 40.010.950-5 | 52.50 | TAINA FERREIRA MAGALHAES                  | 40.613.166-1 | 40.00  |
| PATRICIA JULIANA DAMIN                   | 42.213.317-6 | 47.50 | TALITA ANTUNES ANDREOTTI                  | 47.588.380-9 | 57.50  |
| PATRICIA MIDENA DA SILVA                 | 32.752.147-8 | 80.00 | TAMIRIS BEZERRA DA SILVA                  | 43.177.315-4 | 75.00  |
| PATRICIA MUNIZ VIDAL                     | 23.964.865-1 | 70.00 | TANISE MARIA DE OLIVEIRA                  | 40.668.754-7 | 40.00  |
| PRISCILA FRANCISCA DE ASSIS GONÇALVES    | 47.401.033-8 | 67.50 | TATIANE DE OLIVEIRA CALIL                 | 48.165.606-6 | 52.50  |
| PRISCILA PICOLI BECHELLI LIMA            | 40.429.446-7 | 45.00 | TATIANE SANTILLI MONTEIRO                 | 41.241.544-6 | 65.00  |
| PRISCILA ROCHA MACIEL DA SILVA           | 43.590.544-2 | 50.00 | TELMA SILVA DE SOUZA                      | 36.969.179-9 | 50.00  |
| PRISCILA SUELEN DA SILVA                 | 47.129.882-7 | 50.00 | TERESINHA DE JESUS ALVES                  | 17.920.675-8 | 50.00  |
| QUELI CRISTINA MANTOVANI                 | 42.023.898-0 | 65.00 | THAIS CAETANO TIROSSI                     | 40.943.976-9 | 45.00  |
| RAFAELA CRISTINA SALES DA SILVEIRA       | 47.970.016   | 62.50 | THAIS DE CAMPOS NAVARRO COGO              | 42.369.229   | 52.50  |
| RAFAELA RIBEIRO VIANA ALVES BRANDT       | 42.759.919-2 | 50.00 | THAIZA DEZIO VOLPE                        | 35.328.436-1 | 52.50  |
| REGIANE APARECIDA PRADO DE OLIVEIRA      | 33.026.402-3 | 37.50 | THAYS MARCON ENGLHARDT BARBOSA            | 48.748.983-4 | 60.00  |
| REGIANE CAMILA DE OLIVEIRA               | 48.603.997-3 | 50.00 | VALERIA APARECIDA MAGRINELLI FRAZON DA C. | 34.876.319-0 | 47.50  |
| REGIANI FERREIRA                         | 33.816.662-2 | 55.00 | VALÉRIA APARECIDA ROSA                    | 16.371.599-3 | 55.00  |
| REGINA CÉLIA ROSA BATISTA                | 18.539.183-7 | 62.50 | VALÉRIA CRISTINA FERREIRA DE ANDRADE      | 27.182.416-5 | 82.50  |
| RENAN ITALO RODRIGUES DIAS               | 46.149.858-3 | 47.50 | VALÉRIA DAS DORES DE OLIVEIRA             | 42.526.789-1 | 55.00  |
| RENATA ALESSANDRA SILVA ELAND            | 39.122.421-9 | 70.00 | VALQUIRIA BARBOSA DIAS NUNES              | 24.463.605-9 | 52.50  |
| RENATA BISPO DE SOUZA CAMARGO            | 48.749.316-3 | 62.50 | VALQUIRIA DE OLIVEIRA BONINI              | 83.357.774   | 52.50  |
| RENATA CLAUDIA DE OLIVEIRA               | 43.404.500-7 | 50.00 | VALQUIRIA LETICIA EFFGEN                  | 46.366.714-1 | 70.00  |
| RENATA DOS SANTOS                        | 45.572.154-3 | 57.50 | VANDA APARECIDA DE OLIVEIRA               | 33.127.846-7 | 57.50  |
| RENATA DOS SANTOS                        | 45.526.201-9 | 40.00 | VANDA APARECIDA FABIANO                   | 25.624.512-5 | 47.50  |
| RITA CRISTINA LOPES GAQUE                | 33.024.905-8 | 50.00 | VANDA BARBIEIRO                           | 44.546.434   | 57.50  |
| ROSA APARECIDA SANTOS                    | 96.604.670   | 47.50 | VANDERLI RODRIGUES ANTUNES DE OLIVEIRA    | 30.970.525-3 | 55.00  |
| ROSALINA BARCHI VILAS BOAS               | 12.870.472   | 32.50 | VANESSA DALVA RODRIGUES ARRUDA            | 28.648.190   | 60.00  |
| ROSANE ARACELE FERREIRA                  | 29.316.694-2 | 50.00 | VANESSA DEMARCHI                          | 33.287.739-5 | 42.50  |
| ROSANGELA DA SILVA                       | 23.013.745-3 | 30.00 | VANESSA MIRANDA                           | 37.741.304-5 | 52.50  |
| ROSANGELA MARIA FERREIRA DA SILVA        | 22.832.926-7 | 50.00 | VANESSA MIRYELLEN DE ANDRADE              | 25.496.677-9 | 35.00  |
| ROSANGELA PIRES FLORENTINO               | 17.652.377-7 | 55.00 | VANESSA OLIVEIRA SILVA GOBBI GOULART      | 45.788.648-1 | 65.00  |
| ROSANGELA VEREDIANO DA SILVA             | 44.571.427   | 47.50 | VANIA BARBOSA CAMPOS                      | 48.562.442-4 | 60.00  |
| ROSELI APARECIDA MANZONI DAVID           | 18.535.954-1 | 42.50 | VERONICA CRISTINA MONQUEIRO TADIOTO       | 27.592.807   | 40.00  |
| ROSELI APARECIDA MARTINS DE SOUZA        | 19.336.590   | 47.50 | VILMA NEGRÃO DA SILVA                     | 19.336.717-8 | 52.50  |
| ROSELI CIRINO                            | 34.512.930-1 | 25.00 | VIVIANE AMÂNCIO PIRES                     | 46.696.809-7 | 62.50  |
| ROSELI LEITE DA SILVA                    | 24.361.331-3 | 60.00 | VIVIANE CRISTINA PINTO                    | 28.000.883-1 | 45.00  |
| ROSEMAR APARECIDA DA SILVA               | 34.936.452-7 | 47.50 | VIVIANE ROSSATTO CASTRO BALTAZAR          | 19.336.278-8 | 55.00  |
| ROSEMARY DE ANDRADE GALLI                | 18.346.957   | 52.50 | YARA DA SILVA GARCIA                      | 41.391.072-6 | 55.00  |
| ROSEMARY SURMAN GONCALVES                | 20.634.752-2 | 50.00 | ZILDA FATIMA DE LIMA EVANGELISTA          | 10.125.979   | 55.00  |
| ROSEMEIRE CHRISTANI DE FREITAS BRANDÃO   | 22.032.099-8 | 57.50 |   |              |        |
| ROSEMEIRE SIMÕES DE SOUSA                | 20.634.800-9 | 57.50 | FUNÇÃO: PROFESSOR DE EDUCAÇÃO BÁSICA I    |              |        |
| ROSILAINE APARECIDA MARCONATO            | 42.023.930-3 | 55.00 | NOME DO CANDIDATO                         | RG           | PONTOS |
| ROSIMEIRE LUCENA                         | 17.230.094-0 | 47.50 | ADELITA MARIA DE SOUZA                    | 21.349.634-3 | 52.50  |
| ROSINEIA APARECIDA DA COSTA              | 00.069.878-4 | 52.50 | ADRESA DONIZETE SAMPAIO                   | 26.798.503-4 | 57.50  |
| ROZILENE PEREIRA SANTANA                 | 11.781.699   | 45.00 | ADRIANA AUGUSTA BONILHA                   | 34.623.969-2 | 77.50  |
| ROZIMERI NEVES RODRIGUES                 | 23.604.867-3 | 32.50 | ADRIANA BARBOSA                           | 45.524.887-4 | 55.00  |
| RUTE VIGAR DA SILVA                      | 33.405.157-5 | 47.50 | ADRIANA CAMARGO DA SILVA                  | 45.786.772-3 | 70.00  |
| SABRINA DINIZ MONTEIRO                   | 44.523.311-4 | 52.50 | ADRIANA DE OLIVEIRA                       | 47.940.029-5 | 70.00  |
| SANDRA APARECIDA DA SILVA                | 23.964.252-1 | 25.00 | ADRIANA DOMINGOS DE LORENZO               | 32.643.536-0 | 60.00  |
| SANDRA APARECIDA DA SILVA LEITE          | 21.537.684-5 | 55.00 | ADRIANA GRIZONI                           | 20.096.381-8 | 67.50  |
| SARAH RIBEIRO PERCON                     | 44.925.760-5 | 55.00 | ADRIANA MESSIAS BAVARESCO                 | 22.032.080-9 | 60.00  |
| SELMA DE OLIVEIRA                        | 15.814.898   | 57.50 | ADRIANA PIEDADE GOMES MONTEIRO GABRIEL    | 24.712.150-2 | 60.00  |
| SELMA PINHEIRO BENEVIDES                 | 12.151.465-1 | 52.50 | ADRIANA VITOR SANZOVO                     | 35.817.771-2 | 50.00  |



|   |              |       |  |              |       |
|---|--------------|-------|--|--------------|-------|
| ADRIANE GONÇALVES BULHÕES                     | 34.293.821-6 | 42.50 | ANTONIO HENRIQUE DE VITO ZOLLNER       | 40.942.322-1 | 77.50 |
| ADRIELI MARIA DA SILVA SOUSA                  | 40.055.524-4 | 57.50 | APARECIDA DE SOUZA DA SILVA            | 20.814.820-6 | 32.50 |
| ALESSANDRA ALVES FIRMINO                      | 47.054.378-4 | 45.00 | APARECIDA PINHEIRO DE PAULA            | 11.138.554   | 50.00 |
| ALESSANDRA CARVALHO DOMINGUES                 | 25.497.584-7 | 55.00 | APARECIDA SIMONE DE OLIVEIRA           | 27.203.685-7 | 47.50 |
| ALESSANDRA ESPERIA COUTINHO TERRIBILE         | 24.279.312-5 | 45.00 | ARIANE CAYRES GALVÃO SAMPAIO           | 40.993.937-7 | 57.50 |
| ALESSANDRA LIMA RICO DE SOUZA                 | 40.523.062   | 45.00 | ARIANE LÚCIA JENSKE                    | 40.747.647-7 | 65.00 |
| ALESSANDRA SAGATELI DE ARAÚJO                 | 25.496.819-3 | 55.00 | ARIANE MOURA                           | 46.137.743-3 | 60.00 |
| ALINE COSTA DA SILVA                          | 48.427.242-1 | 57.50 | ARILDO JESUS PAES                      | 41.851.713-7 | 50.00 |
| ALINE ESPERANÇA DE ALMEIDA                    | 40.821.095-3 | 62.50 | AUDELI ANGELO                          | 12.236.921   | 55.00 |
| ALINE GARCIA VIEIRA                           | 47.349.001-8 | 55.00 | BEATRIZ APARECIDA WOLKE                | 33.287.178-2 | 60.00 |
| ALINE SERODIO                                 | 48.756.632-4 | 32.50 | BEATRIZ DA SILVA GONÇALVES             | 49.997.930-8 | 62.50 |
| ALINI REGINA DAMIN                            | 45.751.173-4 | 52.50 | BRUNA ANTONIEL ALVES                   | 42.361.454-X | 62.50 |
| AMALIA CATARINA PETRUCI DE JESUS              | 40.943.931-9 | 72.50 | BRUNA APARECIDA DOS SANTOS SOBRINHO    | 47.373.401-1 | 45.00 |
| AMANDA DA SILVA PAIÃO                         | 44.275.418-8 | 72.50 | BRUNA CAROLINE SOUZA LIMA              | 47.753.754-6 | 32.50 |
| AMANDA LINO DA SILVA ZAMPIERI                 | 41.490.730-9 | 60.00 | BRUNA CRISTINA DE LIMA                 | 43.099.919-7 | 65.00 |
| AMANDA THAIS OLIVEIRA                         | 46.151.488-6 | 52.50 | BRUNA CRISTINA DO NASCIMENTO           | 40.746.099-8 | 60.00 |
| ANA BEATRIZ CRUZ                              | 41.125.231-8 | 55.00 | BRUNA HARDER LEME                      | 43.478.968-9 | 50.00 |
| ANA CAROLINA DA COSTA BELARMINO               | 48.803.165-5 | 40.00 | BRUNA MARQUES COMELLI DE AGUIAR        | 40.523.451-X | 55.00 |
| ANA CAROLINA DOS SANTOS                       | 45.787.533-1 | 55.00 | CAIO MORAES THOMÉ                      | 48.251.120-5 | 65.00 |
| ANA CAROLINA PNEZI AMENDOLA                   | 27.530.274   | 67.50 | CAMILA BATISTA DO AMARAL               | 46.824.495-5 | 60.00 |
| ANA CAROLINE TERRA                            | 48.607.407-9 | 62.50 | CAMILA CRISTINA SABINO SANTILLE        | 40.388.506-1 | 95.00 |
| ANA CECÍLIA DA SILVA RAPOSO                   | 35.503.524-8 | 67.50 | CAMILA DE MELLO ARCHANGELO             | 46.802.435-9 | 27.50 |
| ANA CÉLIA MARQUESINI REIGOTA                  | 17.381.182   | 62.50 | CAMILA FERNANDA RIBEIRO MARCHETTI      | 44.498.848-8 | 50.00 |
| ANA CLAUDIA DE OLIVEIRA SANTOS                | 48.602.588-3 | 37.50 | CAMILA GABRIELA FERREIRA MUNIZ MARRONI | 33.026.673-1 | 72.50 |
| ANA CLAUDIA NOGUEIRA DE OLIVEIRA              | 25.496.905-7 | 42.50 | CAMILA GARCIA DE PAULA ASSIS           | 46.363.935-2 | 62.50 |
| ANA CRISTINA LAGOS                            | 40.865.295-0 | 37.50 | CAMILA NOGUEIRA DA SILVA               | 45.376.171-9 | 67.50 |
| ANA KELLY GASPAS                              | 41.602.769-6 | 70.00 | CAMILA PIRES VALIM                     | 48.597.400-9 | 60.00 |
| ANA LIGIA BORGES                              | 40.394.373-5 | 47.50 | CAMILA SILVEIRA GONÇALVES              | 48.813.900-4 | 72.50 |
| ANA LUCIA DE SIQUEIRA ARANHA                  | 30.324.482-3 | 50.00 | CAMILA SOUZA SANTOS                    | 46.148.576-X | 55.00 |
| ANA LUCIA VIANA                               | 13.785.994   | 57.50 | CARINA COSTA MAIA                      | 40.523.307-3 | 47.50 |
| ANA LUZIA PRANDO MUSSULINI                    | 6.345.027    | 45.00 | CARMEM JÚLIA DO CARMO                  | 20.362.093   | 60.00 |
| ANA MARIA BARREIRO SANTANA                    | 16.742.637   | 60.00 | CARMEN LUCIA DOS SANTOS                | 28.252.681-X | 67.50 |
| ANA PAULA ALVES DE CARVALHO                   | 44.503.124-5 | 75.00 | CAROLINA BRACONI DOS SANTOS            | 40.169.189-5 | 62.50 |
| ANA PAULA DA SILVA INACIO                     | 45.513.394-3 | 32.50 | CAROLINA DA SILVA                      | 45.571.025-9 | 70.00 |
| ANA PAULA FITIPALDI NOGUEIRA FIGUEIREDO       | 17.918.518-4 | 60.00 | CAROLINA DIAS RIBEIRO                  | 27.611.217-9 | 47.50 |
| ANA PAULA IMPÉRIO ALVES                       | 41.241.514-8 | 65.00 | CASSIA APARECIDA ODIZIO CARNAVAL       | 35.640.869-3 | 57.50 |
| ANA PAULA MESSIAS                             | 33.026.701-2 | 62.50 | CÁSSIA ELIANE NETTO GRECCO             | 13.325.428   | 40.00 |
| ANA PAULA PEREIRA RODELA                      | 40.820.933-1 | 67.50 | CASSIA REGINA MRACHNA                  | 47.470.109-8 | 40.00 |
| ANA PAULA RIBEIRO ALVES                       | 35.097.426-3 | 70.00 | CASSIA REJANI JOSÉ REIS                | 22.832.952-8 | 77.50 |
| ANA PAULA TELES VIEIRA                        | 40.611.628-3 | 60.00 | CASSIANA CASARI DE SOUZA ZAGO          | 28.000.994-X | 60.00 |
| ANA SUELLEN MARTINS                           | 42.819.299-3 | 80.00 | CATIA APARECIDA DA SILVA               | 32.750.875-9 | 35.00 |
| ANAIR APARECIDA COSSA GONÇALVES ROSA          | 16.683.675   | 75.00 | CHIRLEI MANTOVANI DA SILVA             | 30.729.916-8 | 67.50 |
| ANDRE DE PAULA VILAS BOAS                     | 26.609.481-8 | 60.00 | CIBELE APARECIDA DUARTE                | 30.995.297-9 | 57.50 |
| ANDRE FERNANDO MACEDO                         | 42.019.066-1 | 50.00 | CIBELE CASSIANE BANDEIRA               | 83.876.034   | 62.50 |
| ANDREA COSTA                                  | 33.127.841-8 | 27.50 | CIBELE SCHMIDT TEIXEIRA                | 30.825.513-6 | 40.00 |
| ANDREA FAUSTINO DA SILVA                      | 46.971.570-4 | 52.50 | CINTIA ANDRESSA LUIZ DE LIMA AMADO     | 28.948.370-0 | 50.00 |
| ANDREA ZOLLNER PIOVEZANI TEIXEIRA             | 19.619.413-1 | 80.00 | CÍNTIA FERNANDES ROBERTO               | 30.825.703   | 52.50 |
| ANDRÉIA APARECIDA PAIS DOS SANTOS             | 24.136.001-8 | 52.50 | CINTIA LÚCIA APARECIDA DA ROCHA PORTO  | 28.429.840   | 47.50 |
| ANDRÉIA CRISTIANE FRANCISCO                   | 28.001.232-9 | 55.00 | CINTIA MIRANDA DE OLIVEIRA             | 33.189.225-X | 40.00 |
| ANDRÉIA CRISTINA VAL                          | 25.497.931-2 | 55.00 | CÍNTIA PAULA HOLZHAUSEN LEME           | 34.293.577-X | 62.50 |
| ANDRÉIA DE OLIVEIRA ESQUERDO                  | 40.429.535-6 | 52.50 | CINTIA RIBEIRO AMARAL                  | 40.586.243-X | 42.50 |
| ANDRÉIA DO CARMO DIAS SILVA                   | 26.155.150-4 | 65.00 | CLARICE OLIVEIRA DE CARVALHO           | 17.920.648   | 62.50 |
| ANDRÉIA FERREIRA QUEIROZ                      | 25.921.571-5 | 65.00 | CLAUDENICE MARIA SEISDEDOS MAGINADOR   | 14.323.221-6 | 62.50 |
| ANDREIA FOGAÇA SANTA ANA                      | 40.124.021-6 | 50.00 | CLAUDETE PAULA DOS ANJOS ALVARENGA     | 33.403.905-8 | 45.00 |
| ANDRÉIA HONÓRIO VALÊNCIO PINHEIRO DA SILVA    | 25.463.493-X | 60.00 | CLAUDETE SALVADOR                      | 39.676.530-0 | 35.00 |
| ANDREIA MOREIRA DA SILVA                      | 25.959.641-3 | 50.00 | CLÁUDIA APARECIDA DA COSTA MANSANO     | 25.497.199-4 | 52.50 |
| ANDREIA NOGUEIRA MENEGON                      | 41.241.536-7 | 62.50 | CLAUDIA FERNANDA MILIORINI DE MATTOS   | 20.632.641-5 | 50.00 |
| ANDREIA RABELO                                | 32.750.439-0 | 35.00 | CLAUDIA MARIA CAVANI BEHLAU            | 17.652.167-7 | 40.00 |
| ANDRELINA PEREIRA DE ALMEIDA BERGAMASCHI      | 23.605.009-6 | 62.50 | CLÁUDIA REGINA DE ALMEIDA MARTINS      | 18.343.554-0 | 47.50 |
| ANDRESSA DELAPOLA SCHILDIWACHTER FRANCO       | 46.963.984-2 | 50.00 | CLAUDIA SAMARA DIAS GONÇALVES          | 17.915.728   | 42.50 |
| ANDREZA ANGÉLICA BUAVA                        | 26.467.798-5 | 37.50 | CLAUDIA VALÉRIA FERNANDES              | 24.278.801-4 | 55.00 |
| ANDREZA FREITAS PICOLO                        | 44.622.424-8 | 50.00 | CLEIA FERNANDES                        | 22.831.369-7 | 32.50 |
| ANDRIELE CRISTINA RODRIGUES CARDOSO           | 34.170.471-4 | 52.50 | CLEIDE DA SILVA SOUZA                  | 30.595.426   | 70.00 |
| ANÉZIA DA PENHA RIZZIO NOGUEIRA               | 6.334.340    | 70.00 | CLEIDE DE SOUZA DIAS                   | 22.832.737-4 | 45.00 |
| ÂNGELA APARECIDA ALEXANDRELLI MELLO           | 6.872.830    | 55.00 | CLEONICE DA SILVA ROCHA MENDES         | 34.562.742-8 | 52.50 |
| ANGELA CRISTINA SPAGOLLA AMADEU               | 42.007.358   | 70.00 | CONCEIÇÃO APARECIDA BORANGA MOREIRA    | 15.974.967-0 | 45.00 |
| ANGELA DE MOURA OLIVEIRA                      | 29.141.543-X | 50.00 | CRISLAINE FEITOSA SEPULVEDA            | 25.463.050-9 | 45.00 |
| ANGELA MARIA DA SILVA                         | 42.023.910-8 | 47.50 | CRISTIANA MAZZINI DE MACEDO            | 33.405.334-1 | 57.50 |
| ANGELA MARIA VILAS BOAS SEBASTIÃO             | 23.795.998-7 | 50.00 | CRISTIANE APARECIDA BINOS              | 25.594.389-1 | 57.50 |
| ANGELA MARTA DE OLIVEIRA                      | 25.352.464-7 | 52.50 | CRISTIANE APARECIDA DOS SANTOS         | 26.704.024-6 | 47.50 |
| ANGELICA BERMEJO FITIPALDI FERRAZ DE OLIVEIRA | 26.798.654-3 | 42.50 | CRISTIANE DE ALMEIDA                   | 45.521.118-8 | 50.00 |
| ANGÉLICA DO PRADO LEMES                       | 40.451.958-1 | 47.50 | CRISTIANE MADUREIRO MIGUEL             | 26.467.759-6 | 50.00 |
| ANNA SOLANGE RUSSO                            | 07.816.528-6 | 50.00 | CRISTIANE TREVIZAN CORBALAN            | 56.516.0     | 55.00 |
| ANNE GABRIELE BRITES FERNANDES ROSA           | 33.793.273-6 | 57.50 | DAGMAR SILVA FORNASIER                 | 64.456.286   | 40.00 |
| ANNELIESE REGINA LUDWIG                       | 43.100.028-1 | 52.50 | DAIANE CARLA DE MORAES FIGUEIREDO      | 85.070.290   | 52.50 |

|   |              |       |  |              |       |
|---|--------------|-------|--|--------------|-------|
| DAIANE FERRAZ BATISTELA DUARTE            | 44.016.928-8 | 50.00 | EVANILZA ALVES DA CRUZ DUPRAT                  | 50.084.575-X | 40.00 |
| DAIANE SOUZA DE OLIVEIRA SILVA            | 45.790.586-4 | 62.50 | EVERLI ALMEIDA DE ALCANTARA                    | 25.497.887-3 | 52.50 |
| DAIRDE DONIZETTI GONÇALVES                | 12.871.902   | 40.00 | FABIANA CRISTINA DA SILVA                      | 32.644.797-0 | 47.50 |
| DALILA DE OLIVEIRA SILVA                  | 89.822.661   | 60.00 | FABIANA CRISTINA DA SILVA SANTOS               | 34.978.910-1 | 57.50 |
| DALVA NUNES VIEIRA DA SILVA               | 24.712.988-4 | 52.50 | FABIANA CRISTINA DIAS DOS SANTOS               | 45.696.119-7 | 50.00 |
| DANIELA APARECIDA SILVA                   | 27.611.125-4 | 45.00 | FABIANA CRISTINA SCALA                         | 25.463.115-0 | 65.00 |
| DANIELA CARDOSO DE OLIVEIRA               | 27.530.615   | 32.50 | FABIANA DE OLIVEIRA DELGADO DOS REIS           | 30.825.548-3 | 67.50 |
| DANIELA CRISTINA SOARES                   | 33.794.167-1 | 60.00 | FABIANA MOSSINI                                | 33.025.876   | 57.50 |
| DANIELE CRISTINA DE SOUZA KUNDIG          | 43.100.173   | 60.00 | FABIANA PARANHOS DOS SANTOS                    | 30.594.682-1 | 50.00 |
| DANIELE CRISTINA FERREIRA                 | 45.375.825-3 | 50.00 | FABIANA THOMAZ                                 | 40.384.070-3 | 40.00 |
| DANIELE FABIOLA MARQUESINI                | 32.643.570-0 | 77.50 | FABIANE DE SOUZA DIAS                          | 42.023.907-8 | 70.00 |
| DANIELE FERNANDA MUYLAERT                 | 25.045.826-3 | 70.00 | FATIMA APARECIDA ALVES PEREIRA                 | 29.335.241-0 | 50.00 |
| DANIELE PAIVA PRADO                       | 37.197.468-9 | 50.00 | FATIMA APARECIDA DE ALMEIDA VIEIRA             | 22.832.674-6 | 37.50 |
| DANIELLE CAROLINE DA SILVA ZAMPIERI       | 44.656.207-5 | 47.50 | FÁTIMA MAGALI CARLINI                          | 13.124.262-3 | 40.00 |
| DANIELLE MARIA FERREIRA DA SILVA          | 45.527.537-3 | 57.50 | FATIMA MARIA BEDINOTTE E SILVA                 | 10.768.120-1 | 55.00 |
| DAYANE KELLI SOUZA FERNANDES PINTO        | 46.360.380-1 | 55.00 | FATIMA MARIA SILVA FELIPE                      | 12.152.922   | 37.50 |
| DEBORA AMERICA ALVES DE CAMPOS            | 46.869.414-6 | 60.00 | FERNANDA APARECIDA SCHINKE ALCANTARA           | 34.978.404-8 | 47.50 |
| DÉBORA CARINA ZIMERMANN                   | 48.598.121-X | 45.00 | FERNANDA APARECIDA OLIVEIRA DE GÊNOVA          | 32.752.140-5 | 45.00 |
| DÉBORA FRANCISCO                          | 28.000.808-9 | 45.00 | FERNANDA DA SILVA MATOS                        | 42.361.557-9 | 40.00 |
| DEBORA GONCALVES                          | 18.538.765   | 40.00 | FERNANDA DE ANDRADE PINTO SILVA                | 30.297.213-4 | 42.50 |
| DEBORA SANTILLE DE PROENÇA GARRAFA        | 43.100.004-9 | 52.50 | FERNANDA IMPÉRIO PAIÃO                         | 41.241.334-6 | 52.50 |
| DEBORAH CHRISTINA SEREZANI MUNHOZ         | 30.594.694-8 | 77.50 | FERNANDA MARIA DE LIMA                         | 34.623.895   | 72.50 |
| DEISIANY VIEIRA GOMES                     | 41.192.006-6 | 62.50 | FERNANDA MARIA OLIVEIRA MOTA                   | 45.389.903-1 | 60.00 |
| DENICE ALVES BONFIM                       | 25.336.038-9 | 42.50 | FERNANDA MONTEIRO                              | 48.836.851-0 | 65.00 |
| DENISE APARECIDA DE SOUZA SANTOS          | 26.735.955   | 62.50 | FERNANDA PAES NÁPOLI                           | 32.751.597-1 | 65.00 |
| DENISE NOGUEIRA RODRIGUES NEVES CICHETTO  | 19.847.275-4 | 72.50 | FLÁVIA DANTAS LORANDI                          | 44.756.752-4 | 65.00 |
| DENIZE CRISTINA HOMEM TEIXEIRA            | 40.865.221-4 | 55.00 | FLAVIA DE CAMPOS OLIVEIRA MIGUEL               | 40.942.343-9 | 42.50 |
| DIENE MICHELE DE ALMEIDA                  | 48.562.012-1 | 70.00 | FLÁVIA HELENA THOMAZ                           | 33.677.191-5 | 65.00 |
| DIVA ARACELIS DELOSI ROCHA                | 7.386.778    | 62.50 | FLÁVIA JOANA TAVEIRA                           | 43.478.882   | 65.00 |
| DIVANIL REGINA TERÇARIOLI                 | 13.905.125   | 67.50 | FLAVIA REGINA BELOTE L' ERARIO                 | 30.420.399-3 | 62.50 |
| DORALICE DE LIMA FRANCO FERREIRA          | 15.972.330   | 52.50 | FLAVIA RENATA PIMENTEL SILVA LEONE             | 46.717.143-9 | 70.00 |
| DORIANI APARECIDA DE SOUZA                | 28.216.746-8 | 40.00 | FRANCIELE APARECIDA DE OLIVEIRA                | 40.010.975   | 62.50 |
| DYANE DA SILVA SANT ANA                   | 40.994.486-5 | 57.50 | FRANCIELE CRISTINA DELFINO                     | 46.358.133-7 | 57.50 |
| EDILAINE APARECIDA DE SOUZA ALVES         | 22.061.303   | 47.50 | FRANCIELE DOS SANTOS GOMES                     | 48.266.753-9 | 52.50 |
| EDILENE APARECIDA FIORUCCI                | 21.916.581-6 | 32.50 | FRANCIELLE IACOBACCI LOURENÇAO                 | 42.523.225-6 | 52.50 |
| EDILENE DE PAULO RODRIGUES                | 29.141.144-7 | 57.50 | FRANCISCA HONÓRIO DE PAIVA CRUZ                | 10.126.175-5 | 47.50 |
| EDILENE RIBEIRO DE MENDONÇA               | 18.535.243-1 | 55.00 | FRANCISMARA SILVEIRA                           | 25.838.736-1 | 52.50 |
| EDNA APARECIDA FÉLIX PRADO                | 11.137.187-9 | 62.50 | GABRIELA VIEIRA DE SÁ BIASON                   | 25.497.355-3 | 72.50 |
| EDNEIS SOARES DE OLIVEIRA NASCIMENTO      | 27.611.176-X | 45.00 | GEISA MARIA CASTRO DA ROCHA                    | 30.995.314-5 | 50.00 |
| ELAINE APARECIDA DE CASTILHO              | 23.796.563   | 67.50 | GENOVEVA DE ALMEIDA SANCHES PINHEIRO DE BRITTO | 12.566.726   | 42.50 |
| ELAINE CRISTINA DA SILVA LIMA             | 26.735.670-5 | 75.00 | GILCE APARECIDA PASSOS LUCA                    | 13.480.142-8 | 40.00 |
| ELAINE CRISTINA FERNANDES BARREIRA        | 32.752.999-4 | 57.50 | GILMARA GISELE DE OLIVEIRA BASSEGIO            | 43.100.182-0 | 60.00 |
| ELAINE CRISTINA FERREIRA DE LIMA          | 40.746.431-1 | 52.50 | GIOVANA ROCHA LEITE                            | 48.509.969   | 67.50 |
| ELAINE CRISTINA ROSA DORNELAS             | 26.400.573-9 | 60.00 | GISELE APARECIDA SANTOS DE AGUIAR              | 40.994.103-7 | 60.00 |
| ELAINE DE MORAES                          | 27.083.744-9 | 55.00 | GISELE BEATRIZ SANTANA DOS SANTOS              | 25.576.861-8 | 67.50 |
| ELAINE FARIA DE OLIVEIRA                  | 40.055.748-4 | 65.00 | GISELE CAROLINA MIOTTO SPADA SANTOS            | 29.709.895-0 | 72.50 |
| ELAINE LOPES                              | 26.609.244-5 | 62.50 | GISELE CRISTINA DE OLIVEIRA                    | 45.377.695-4 | 65.00 |
| ELAINE MARIA PEREIRA BARBOSA              | 53.805.692-7 | 42.50 | GISELE DIAS ALEXANDRE PEREIRA                  | 25.624.429-7 | 60.00 |
| ELAINE VERONESSI ALARCÃO                  | 38.500.152-6 | 55.00 | GISELE MAIARA VALICELI                         | 40.668.731-6 | 32.50 |
| ELIANA APARECIDA GONÇALVES COELHO         | 25.463.006-6 | 52.50 | GISELE PENHA DOS SANTOS COSTA                  | 40.055.750-2 | 50.00 |
| ELIANE ALVES DE OLIVEIRA                  | 47.109.307-5 | 52.50 | GISELI BARBOSA DE OLIVEIRA SOUZA               | 40.182.675-2 | 62.50 |
| ELIANE APARECIDA GOMES AMSTALDEM          | 50.744.920-4 | 65.00 | GISELLE LABATE SCANHOLATO                      | 43.433.901-5 | 65.00 |
| ELIANE CONCEIÇÃO DUARTE                   | 42.023.915-7 | 42.50 | GISLAINE CRISTINA BARATELA                     | 27.611.194-1 | 45.00 |
| ELIANE IZANFAR GODOY                      | 34.512.672-5 | 45.00 | GISLAINE MARIA CORREIA DA SILVA                | 40.342.896-8 | 42.50 |
| ELIANE RORATO                             | 22.032.704   | 50.00 | GISLAINE RENATA DOS SANTOS                     | 42.523.228-1 | 62.50 |
| ELIDA FRANCISCA RODRIGUES                 | 20.360.399   | 45.00 | GISLENE ALINE DO NASCIMENTO                    | 40.123.626-2 | 60.00 |
| ELIETE EVANGELISTA DE ALMEIDA SIQUEIRA    | 18.347.302-4 | 65.00 | GISLENE APARECIDA OLIVEIRA SANTOS              | 45.527.015-6 | 60.00 |
| ELIETE MAGALHÃES PERES                    | 17.693.063-2 | 65.00 | GISLENE MARLEI NOGUEIRA                        | 30.594.371-6 | 65.00 |
| ELISABETE DE FÁTIMA DOS SANTOS DE ANDRADE | 33.285.894-7 | 55.00 | GISLENE MATILDE TEIXEIRA                       | 18.539.106   | 50.00 |
| ELISABETE GIMENES RIBEIRO DINIZ           | 22.832.825-1 | 55.00 | GISLENE MENDES DOS SANTOS OLIVEIRA             | 18.911.929-9 | 52.50 |
| ELISÂNGELA ALVES DE OLIVEIRA GUIARDI      | 41.602.731-3 | 35.00 | GLAUCIA DE OLIVEIRA                            | 21.629.403-4 | 80.00 |
| ELISANGELA APARECIDA GABRIEL SOUSA        | 24.279.325-3 | 60.00 | GRACIELA CRISTINA RODRIGUES DE SOUZA OLIVEIRA  | 42.282.317-X | 50.00 |
| ELISÂNGELA CASSIANO                       | 33.404.807-2 | 70.00 | GRAZIELI MARIA LOCATELLI                       | 44.622.610-5 | 57.50 |
| ELISÂNGELA FERREIRA BALDO                 | 26.400.796-7 | 62.50 | GRAZIELY TAMIRES DE ARAÚJO                     | 44.695.955-8 | 47.50 |
| ELIZABETE VAL                             | 20.632.567-8 | 55.00 | HELEN CAROLINE DE OLIVEIRA                     | 43.177.285   | 40.00 |
| ELIZABETH DE ALMEIDA                      | 22.032.270-3 | 70.00 | HELIANE MEDEIROS DA SILVA                      | 12.479.893-7 | 60.00 |
| ELLEN CRISTINA MILANI MARTINS             | 94.168.767   | 40.00 | HELOIZA BARBOSA DA SILVA                       | 42.018.931-2 | 55.00 |
| ELOISA PIROLO DIAS                        | 46.160.895-9 | 70.00 | HELOIZA FREITAS MORAIS                         | 46.971.651-4 | 47.50 |
| ERENICE DE OLIVEIRA PEREIRA               | 17.523.726-8 | 37.50 | HELTON RODRIGO CORRÊA                          | 33.209.817-5 | 72.50 |
| ERIKA CRISTINA GREJO                      | 48.251.985-X | 80.00 | IARA PINHEIRO COELHO                           | 48.547.545-5 | 45.00 |
| ERIKA MOREIRA DARÉ                        | 33.458.826-1 | 65.00 | INAIÊ NOGUEIRA DO VALE                         | 76.036.649   | 62.50 |
| EROTILDE MECINA                           | 20.362.052   | 60.00 | INES GABRIEL DA SILVA                          | 30.186.456-1 | 50.00 |
| ESTELA DE VITO ZOLLNER                    | 17.380.493   | 45.00 | IOLANDA IEGER DA SILVA                         | 20.361.887-7 | 52.50 |
| EUGÊNIA MARIA NOGUEIRA GONÇALVES          | 11.137.690   | 40.00 | IRACI DE FREITAS                               | 28.806.205   | 30.00 |
| EVANILDE DE OLIVEIRA CRUZ                 | 22.064.165-1 | 42.50 | IRANI APARECIDA CALEGARI JUSTINIANO            | 17.021.141-1 | 55.00 |



|  |              |       |   |              |       |
|--|--------------|-------|---|--------------|-------|
| IRENE RIBEIRO DA SILVA                   | 40.123.627-4 | 50.00 | LAZARA ADRIANA DE CARVALHO ROMÃO          | 20.096.670-4 | 52.50 |
| ISABEL CRISTINA DE CARVALHO              | 33.287.366-3 | 45.00 | LEANDRO MAZO ROCHA                        | 46.882.669-5 | 62.50 |
| ISABELA FERNANDA ROBERTO DA SILVA        | 44.303.570-2 | 65.00 | LEDA LOURDES                              | 11.692.033-6 | 52.50 |
| ISALTINA SOARES DE FREITAS               | 19.619.160-9 | 55.00 | LEDA PRISCILA NEGRI                       | 40.994.729-5 | 80.00 |
| ISAURA DA SILVA LEOPOLDO                 | 6.703.270    | 47.50 | LEILA APARECIDA COUTO PUERTA DE MATOS     | 53.087.220-1 | 42.50 |
| IVANIL AMANCIO CORREA                    | 12.151.836-X | 60.00 | LEILA MARIA DE PAIVA TANGANELI            | 20.819.256   | 50.00 |
| IVANILDE DE LOURDES DE SOUZA             | 15.818.447-6 | 37.50 | LEILIANE CRISTINA COSTA GARCIA SOUZA      | 23.348.004-3 | 37.50 |
| IVETE MORAES DOS SANTOS                  | 54.510.672-2 | 57.50 | LEISE CECÍLIA DE OMENA                    | 28.216.736-5 | 77.50 |
| IVONE MACHADO LIMA                       | 25.478.019-2 | 52.50 | LETICIA DE OLIVEIRA NASCIMENTO            | 43.510.064-6 | 40.00 |
| IVONETE CRISTINA NEVES                   | 23.283.895-X | 52.50 | LETICIA DIAS DE OLIVEIRA                  | 47.937.524-4 | 40.00 |
| IZABELLA CRISTINE FORTES DE OLIVEIRA     | 44.896.786-8 | 55.00 | LÍDIA DANIELA DE GODOY                    | 29.983.477-3 | 37.50 |
| JACIRA PASSARELLI DOS SANTOS             | 14.067.972-8 | 60.00 | LIDIA ORTONCELLI                          | 19.336.631   | 40.00 |
| JACKELINE DE AQUINO NERIS                | 48.631.452-2 | 67.50 | LIDIANE APARECIDA OZEAS                   | 34.623.421-9 | 55.00 |
| JANAINA ANTONIA DE OLIVEIRA ROCHA        | 33.127.464-4 | 37.50 | LIGIA MARQUES DA FONSECA                  | 28.215.140-0 | 62.50 |
| JANAINA GABRIELA MARTINS DA SILVA        | 40.885.161-2 | 67.50 | LILAMANI DA SILVA SERRA                   | 910726       | 60.00 |
| JANDIRA PASSARELLI GUIOTTI               | 11.139.387-5 | 50.00 | LILIAN CORDEIRO                           | 42.523.282-7 | 52.50 |
| JANE APARECIDA VICENTE GALHARDI          | 17.743.817-4 | 57.50 | LILIAN DE OLIVEIRA NUNES                  | 27.084.387-5 | 37.50 |
| JAQUELINE BATISTA VIEIRA CAETANO         | 27.084.370   | 75.00 | LINDINALVA CHAGAS DOS SANTOS VAL          | 22.032.115-2 | 42.50 |
| JAQUELINE CRISTINA DA SILVA HIDALGO      | 17.920.754   | 57.50 | LISNARA SCALADA POSSIDONIO                | 40.237.731   | 82.50 |
| JAQUELINE DE MELO VICTOR                 | 45.739.130-3 | 65.00 | LUCAS DE MORAIS RODRIGUES                 | 40.571.266-2 | 62.50 |
| JAQUELINE SILVA DE OLIVEIRA              | 42.213.315   | 60.00 | LUCAS DE SOUZA BOSCARINI                  | 32.451.679-4 | 62.50 |
| JAQUELINE SIMIAO DOS PASSOS              | 28.584.378   | 55.00 | LÚCIA HELENA CASTRO PEREIRA               | 16.742.804   | 45.00 |
| JAQUELINE VIANA ALVES                    | 40.611.076-1 | 42.50 | LUCIA HELENA ZIRONDI                      | 23.013.475-0 | 47.50 |
| JEOLISA DA CUNHA DA SILVA                | 05.745.409-1 | 60.00 | LUCIANA ALVES DE SOUSA                    | 30.825.471-5 | 55.00 |
| JESSICA FERNANDA NICOLETE DO PRADO       | 48.557.744-6 | 47.50 | LUCIANA BARREIROS                         | 33.025.730-4 | 57.50 |
| JESSICA FERNANDES DA SILVA               | 47.476.301-8 | 60.00 | LUCIANA CHICOLI DE OLIVEIRA LUCIANO GOMES | 19.336.157-7 | 67.50 |
| JESSICA FERREIRA FONSECA                 | 40.240.313-7 | 62.50 | LUCIANA CLAUDIA AMBONATI                  | 27.611.391-3 | 52.50 |
| JÉSSICA LAYLA KOPANYSHYN SILVEIRA        | 40.010.977-3 | 67.50 | LUCIANA CRISTINA DIAR LEME                | 29.425.136-4 | 60.00 |
| JÉSSICA VENTUROSO DOS SANTOS             | 41.906.761-9 | 65.00 | LUCIANA CRISTINA MAGRINELLI FRAZON        | 33.027.918   | 37.50 |
| JOCIMAR AMANCIO CORREA                   | 25.463.474-6 | 60.00 | LUCIANA EVANGELISTA SOUZA NOGUEIRA        | 58.758.433-6 | 67.50 |
| JOELMA APARECIDA DA SILVA                | 16.740.269   | 55.00 | LUCIANA FUNARI NOGUEIRA                   | 18.651.124   | 42.50 |
| JOELMA DE OLIVEIRA LINO                  | 45.696.696-1 | 72.50 | LUCIANA GOMES CORRÊA NUCCI                | 30.324.469-0 | 55.00 |
| JOELMA DOS SANTOS RABELLO PEREIRA        | 24.331.642-2 | 42.50 | LUCIANA PUGLIA                            | 20.096.364-8 | 60.00 |
| JOSAINE APARECIDA CHAGAS DA SILVA        | 28.106.725-9 | 57.50 | LUCIANA ROCHA ESCARAMBONI                 | 33.794.003-4 | 45.00 |
| JOSEANE FRAGOSO DA SILVA                 | 26.735.952   | 95.00 | LUCIANA RODRIGUES CAVANI                  | 32.752.067   | 57.50 |
| JOSIANE APARECIDA PEREIRA DA SILVA       | 45.655.082-3 | 35.00 | LUCIANA TALIATE                           | 30.187.283-1 | 55.00 |
| JOSIANE CAVANHA GUIMARÃES                | 40.550.309   | 50.00 | LUCIANE APARECIDA CAMELINI                | 17.527.943   | 60.00 |
| JOSIANE DA SILVA PEREIRA NUNES           | 41.490.855-7 | 47.50 | LUCIANE IMPÉRIO SILVA                     | 24.927.254-4 | 50.00 |
| JOSIANE DOS SANTOS                       | 33.128.289-6 | 62.50 | LUCILA TORRETI DA SILVA                   | 30.729.710   | 57.50 |
| JOSIANE MARIA ALVES                      | 29.904.890-1 | 42.50 | LUCIMAR MIRANDA DE SOUZA                  | 33.794.084-8 | 47.50 |
| JOSIANE PEREIRA DOS SANTOS               | 33.288.244-5 | 47.50 | LUCINÉIA BUSTO BENEDITO                   | 20.814.789   | 60.00 |
| JOSILENE PAULINA BATISTA DE PAULA        | 40.429.643-9 | 52.50 | LUCINEIA MAGRINELLI MOREIRA               | 13.480.076   | 50.00 |
| JOYCE DE FATIMA BRUZAO BARROS            | 41.125.520-4 | 45.00 | LUCINETE GOMES CORREA SILVA               | 30.324.470-7 | 52.50 |
| JUCILENE DA SILVA                        | 33.793.621-3 | 65.00 | LUIS RENATO MENKS JUNIOR                  | 27.038.002-4 | 47.50 |
| JULIANA BELINI JORGE                     | 28.001.004-7 | 55.00 | LUIZA RODRIGUES FERREIRA                  | 14.346.284   | 50.00 |
| JULIANA BLEFARI DA SILVA                 | 40.820.015-7 | 37.50 | LURDES HONORIA DE PAIVA CASTRO            | 83.802.824   | 52.50 |
| JULIANA CRISTINA SIQUEIRA                | 25.497.396-6 | 52.50 | MAGNA CARNEIRO GOMES                      | 40.033.856-7 | 57.50 |
| JULIANA DA SILVA FERMINO                 | 44.357.630-0 | 45.00 | MAÍSA MONTEIRO MACHADO                    | 26.467.514-9 | 52.50 |
| JULIANA DINIZ ANGELO MASCARELI           | 30.187.482-7 | 52.50 | MARA LIDIA LOPES                          | 25.497.366-8 | 50.00 |
| JULIANA GOIS DA SILVA                    | 45.236.329-9 | 55.00 | MARAIZA LANZA                             | 32.452.516-3 | 37.50 |
| JULIANA GOMES DA SILVA SERODIO           | 34.170.655-3 | 62.50 | MARCELA FERNANDES DE OLIVEIRA             | 44.515.132-8 | 30.00 |
| JULIANA HADDAD                           | 47.634.771-3 | 50.00 | MARCIA BARREIROS PINTO                    | 20.093.659-1 | 55.00 |
| JULIANA PONTES ORLANDO                   | 30.729.654-4 | 67.50 | MARCIA BARROS LIMA CAMARGO                | 40.055.754   | 55.00 |
| JULIANA VIEIRA                           | 25.059.769-X | 70.00 | MARCIA CELINA AMARAL                      | 24.508.968-8 | 60.00 |
| JULIANE CATARINA DE BARROS PAYAO         | 19.824.145-5 | 72.50 | MARCIA CRISTINA ANTUNES COSTA             | 24.361.012-9 | 72.50 |
| JUSSARA MARIA DA SILVA                   | 25.445.194-9 | 52.50 | MARCIA CRISTINA GOBETI                    | 25.497.248-2 | 42.50 |
| KAREM DAYANE DE PAULO SOARES SILVA       | 48.654.834-X | 55.00 | MÁRCIA CRISTINA MENDES BELINI             | 14.067.910-8 | 37.50 |
| KARINA ALVES DO CARMO DE LIMA            | 48.909.626-8 | 47.50 | MÁRCIA DE LIMA DELGADO                    | 32.451.081-0 | 62.50 |
| KARINA FERRARI VITORETI                  | 34.293.823   | 52.50 | MARCIA DE LOURDES ESPERANÇA DE ALMEIDA    | 12.431.596   | 47.50 |
| KARINA OLIVEIRA MAGOSSO                  | 48.402.057-2 | 47.50 | MARCIA MARIA DE ALMEIDA                   | 24.361.085-3 | 30.00 |
| KARINA SILVA AURELIANO CUNHA             | 46.155.723   | 45.00 | MARCIA REGINA DE SOUZA MENDES             | 13.325.286-3 | 65.00 |
| KATIA APARECIDA FRAZÃO DE ARAUJO         | 32.752.824-2 | 65.00 | MARCILENE MIRANDA SOUZA                   | 34.562.774   | 47.50 |
| KATIA SUELI KEMOTU TERRIBILE             | 21.732.591   | 57.50 | MARCIO DA SILVA CAMARGO                   | 22.806.362-0 | 57.50 |
| KATY CRISTINE MARTINS DIAS               | 20.632.800   | 62.50 | MARCOS AURELIO ANDRADE                    | 40.123.970-6 | 52.50 |
| KEILA FABIANA DUTRA                      | 40.034.014-8 | 67.50 | MARGARETE CRISTINA CAMARGO                | 32.141.099-3 | 52.50 |
| KELEN VANESSA DE SOUZA                   | 30.324.565-7 | 55.00 | MARGARETH MORATTO                         | 8.643.811    | 45.00 |
| KELI CRISTINA DE PAULO                   | 42.024.019-6 | 67.50 | MARIA ALICE PEREIRA                       | 47.332.806-9 | 82.50 |
| KELI DOS SANTOS GUADAGNINO               | 30.187.580-7 | 72.50 | MARIA ANGÉLICA GOMES                      | 42.024.023-8 | 62.50 |
| KELLY CRISTINA OLIVEIRA DA SILVA MARTINS | 41.907.007-2 | 62.50 | MARIA ANGÉLICA VICENTE PEREIRA            | 34.623.425-6 | 57.50 |
| KELLY CRISTINA TERTULIANO DOS ANJOS      | 46.154.664-4 | 37.50 | MARIA ANTONIA DE SOUZA                    | 45.380.654-5 | 45.00 |
| KELLY LUCIANA DA SILVA GONCALVES         | 41.760.786-6 | 55.00 | MARIA ANTONIA MARTIMIANO DE OLIVEIRA      | 22.032.463-3 | 77.50 |
| LAÍS RODRIGUES DOS SANTOS                | 44.656.495-3 | 57.50 | MARIA APARECIDA AZEVEDO LEÃO KITZMANN     | 24.139.375-9 | 52.50 |
| LARA MOREIRA DA COSTA GOME ROHA          | 43.478.975-6 | 47.50 | MARIA APARECIDA BENTO                     | 15.974.829   | 62.50 |
| LARISSA CONSONI ZANCHETTA                | 47.103.157-4 | 67.50 | MARIA APARECIDA CAMARGO RIBEIRO           | 14.886.533   | 65.00 |
| LAURA OCWIECINSKY                        | 34.979.266-5 | 75.00 | MARIA APARECIDA DE PAIVA                  | 33.816.565-4 | 50.00 |

|  |              |       |   |              |       |
|--|--------------|-------|---|--------------|-------|
| MARIA APARECIDA MARRONI .....                        | 80.707.877   | 45.00 | NILCE APARECIDA MACHADO MURARI .....            | 14.602.019-4 | 50.00 |
| MARIA APARECIDA PATTA DOMINGUES .....                | 26.298.226-2 | 55.00 | NILCEIA APARECIDA DE OLIVEIRA .....             | 27.530.940   | 45.00 |
| MARIA APARECIDA PRATES MARIANO .....                 | 8.357.288-0  | 45.00 | NINA MARIA SOUZA DIAS SILVA .....               | 33.288.711   | 57.50 |
| MARIA APARECIDA TAVARES DE ANDRADE .....             | 22.033.785-8 | 70.00 | OSVALDO DE OLIVEIRA JUNIOR .....                | 44.602.857-5 | 52.50 |
| MARIA CARMEN DE OLIVEIRA VALIN .....                 | 29.458.096-7 | 55.00 | PAMELA CRISTINA TEIXEIRA PAES .....             | 49.673.053-8 | 45.00 |
| MARIA CLAUDENIR FORTES DE SOUZA .....                | 11.942.980   | 57.50 | PAOLA FERNANDA LERIAS .....                     | 40.523.344-9 | 67.50 |
| MARIA CRISTIANE SIQUEIRA NASCIMENTO .....            | 29.404.906   | 62.50 | PATRICIA ALVES RAMOS .....                      | 45.873.503-6 | 47.50 |
| MARIA DAS DORES VASCONCELLOS AMBROZIO .....          | 29.086.108-1 | 52.50 | PATRICIA APARECIDA AGIO PUGLIEZI .....          | 19.336.328-8 | 65.00 |
| MARIA DE FÁTIMA MATOS DA SILVA .....                 | 65.753.008   | 42.50 | PATRICIA APARECIDA SOCORRO GOMES HEIRAS .....   | 32.751.565   | 57.50 |
| MARIA DE FÁTIMA MORENO DE SOUZA .....                | 14.884.770   | 62.50 | PATRICIA CORDEIRO TEIXEIRA VIEIRA .....         | 40.124.037   | 60.00 |
| MARIA DE FATIMA MUNIR .....                          | 7.189.382    | 67.50 | PATRÍCIA FRANCO PALMA .....                     | 40.010.950-5 | 52.50 |
| MARIA DOLORES MARTINS .....                          | 12.175.541   | 57.50 | PATRICIA JULIANA DAMIN .....                    | 42.213.317-3 | 50.00 |
| MARIA ELOISA CARREIRO ALVIM .....                    | 18.346.718-8 | 37.50 | PATRICIA MIDENA DA SILVA .....                  | 32.752.147-8 | 65.00 |
| MARIA ESTELA DA SILVA .....                          | 40.342.947   | 65.00 | PATRICIA MILÉO SALVIANO .....                   | 25.463.365-1 | 52.50 |
| MARIA GABRIELA FIORAVANTE .....                      | 46.188.275-9 | 52.50 | PATRICIA MUNIZ VIDAL .....                      | 23.964.865-1 | 65.00 |
| MARIA GIOVANA SONSIM .....                           | 27.036.074-8 | 67.50 | PATRICIA PEREIRA SANTANA .....                  | 41.754.330   | 72.50 |
| MARIA HELENA DE FIGUEIREDO FETTER .....              | 81.436.397   | 45.00 | PATRICIA RIBEIRO HATOS DA SILVA .....           | 30.324.264-4 | 57.50 |
| MARIA ISABEL DE ARAUJO MAZZO .....                   | 17.380.511-5 | 35.00 | PATRICIA RODRIGUES DE SANT'ANNA CASSEMIRO ..... | 28.784.166-2 | 35.00 |
| MARIA ISABEL GIL ALVARENGA .....                     | 10.313.211-9 | 50.00 | PATRICIA RODRIGUES RUIZ .....                   | 24.304.581-5 | 65.00 |
| MARIA JOSE OLIVEIRA DE SOUZA .....                   | 23.604.756-5 | 40.00 | PAULO CARLOS LEME MOURÃO .....                  | 19.619.524-X | 57.50 |
| MARIA JOSÉ PEREIRA SACHETTI .....                    | 12.151.791-3 | 45.00 | PRISCILA APARECIDA BRUZÃO .....                 | 41.125.367-0 | 57.50 |
| MARIA JOSE SEBASTIAO .....                           | 17.230.148   | 32.50 | PRISCILA APARECIDA GUGLIERMETE .....            | 45.779.767-8 | 52.50 |
| MARIA LUCIA DA SILVA .....                           | 17.915.999   | 40.00 | PRISCILA APARECIDA LOPES .....                  | 45.561.168   | 50.00 |
| MARIA LUZINETE SANCHES DE MORAES .....               | 11.138.020-0 | 62.50 | PRISCILA PICOLI BECHELLI LIMA .....             | 40.429.446-7 | 45.00 |
| MARIA NEIDE GONÇALVES DOS SANTOS .....               | 25.059.745-7 | 60.00 | PRISCILA ROCHA MACIEL DA SILVA .....            | 43.590.544-2 | 47.50 |
| MARIA RITA NOGUEIRA .....                            | 17.652.072   | 35.00 | PRISCILA SUELEN DA SILVA .....                  | 47.129.882-7 | 57.50 |
| MARIA SILVANA DE BARROS FIAL TUCUNDUVA ARANTES ..... | 10.126.963   | 47.50 | QUELI CRISTINA MANTOVANI .....                  | 42.023.898-0 | 47.50 |
| MARIA SIMONE FREIRE .....                            | 25.497.050-3 | 57.50 | RAFAEL FANTIN .....                             | 40.237.734-5 | 77.50 |
| MARIA TEREZINHA BATISTELA BERTO .....                | 24.927.380-9 | 65.00 | RAFAEL SILVERIO DA SILVA .....                  | 48.182.293-8 | 55.00 |
| MARIANA CAMARGO OLIVEIRA .....                       | 46.151.479-5 | 67.50 | RAFAEL SOUZA GARCIA .....                       | 40.782.138-7 | 55.00 |
| MARIANA CARDOSO ALVES COTULIO .....                  | 44.490.435-9 | 50.00 | RAFAELA CRISTINA SALES DA SILVEIRA .....        | 47.970.016-3 | 65.00 |
| MARIANA PEIXOTO DA ROCHA .....                       | 44.622.426-1 | 55.00 | RAFAELA RIBEIRO VIANA ALVES BRANDT .....        | 42.759.919-2 | 50.00 |
| MARIANE DE FREITAS CHIAMPI CARDOSO .....             | 33.286.068-1 | 60.00 | RAQUEL CAMARGO DE SOUZA .....                   | 33.027.749-2 | 52.50 |
| MARIELLE CAROLINE BARRUECO .....                     | 79.989.150   | 55.00 | RAQUEL DE OLIVEIRA FERNANDES .....              | 44.263.386-5 | 70.00 |
| MARILZA PINTO CARDOSO ODORIZZI .....                 | 13.139.490-3 | 62.50 | RAQUEL MASCHIO DOS REIS .....                   | 46.239.148   | 75.00 |
| MARINA ROSA ALVES .....                              | 17.230.115   | 47.50 | RAQUEL SARTORI .....                            | 34.511.580-6 | 42.50 |
| MARINA VENÂNCIO CAMARGO .....                        | 24.277.273-0 | 55.00 | REGIANE APARECIDA PRADO DE OLIVEIRA .....       | 33.026.402-3 | 50.00 |
| MARINETE ALVES MACHADO .....                         | 25.838.387-2 | 42.50 | REGIANE CAMILA DE OLIVEIRA .....                | 48.603.997-3 | 62.50 |
| MARINETE PEREIRA DA SILVA GENEROSO .....             | 19.339.867   | 52.50 | REGINA CÉLIA PAYAO AUGUSTO .....                | 22.474.202-4 | 60.00 |
| MARISA CHERUTI MARENGONI .....                       | 14.667.418   | 57.50 | REGINA CÉLIA ROSA BATISTA .....                 | 18.539.183-7 | 65.00 |
| MARISA CRISTINA DE OLIVEIRA SILVA .....              | 40.669.304-3 | 47.50 | REGINA DARQUI RAMOS FRACOTTE .....              | 15.972.395   | 60.00 |
| MARISA DE SOUZA GONÇALVES .....                      | 6.989.498    | 50.00 | REGINA ROSSETO .....                            | 15.974.813-6 | 57.50 |
| MARISA ROSA ALVES .....                              | 10.357.957-6 | 37.50 | RENATA ALESSANDRA SILVA ELAND .....             | 39.122.421-9 | 72.50 |
| MARISA SIQUEIRA ZIBORDI .....                        | 9.522.063    | 52.50 | RENATA BISPO DE SOUZA CAMARGO .....             | 48.749.316-3 | 70.00 |
| MARIZA SANTOS DANTAS .....                           | 22.032.079   | 47.50 | RENATA CLAUDIA DE OLIVEIRA .....                | 43.404.500-7 | 65.00 |
| MARLI DE SOUZA LIMA GIAÇON .....                     | 11.692.522   | 52.50 | RENATA DOS SANTOS .....                         | 45.572.154-3 | 52.50 |
| MARTA APARECIDA ZANCHETA DOS SANTOS .....            | 12.152.731-1 | 65.00 | RENATA DOS SANTOS .....                         | 45.526.201-9 | 40.00 |
| MARTA MAYER .....                                    | 20.632.778   | 77.50 | RENATA FAVARETO TONI .....                      | 29.424.958-8 | 72.50 |
| MARYÊ MATOS GRANADO ARAGÃO .....                     | 27.898.420-4 | 72.50 | RENATA FERNANDES ARANTES .....                  | 17.918.063   | 57.50 |
| MATILDE MARIA DE PAULA .....                         | 17.918.537-8 | 52.50 | RENATA FERNANDES DE LIMA SACHETTI .....         | 32.752.209-4 | 50.00 |
| MAYARA CRISTINA DIAS CHAVES .....                    | 40.668.806-0 | 67.50 | RENATA PALMA SANCHEZ .....                      | 25.496.424-2 | 67.50 |
| MAYARA PINHEIRO DIAS NEVES .....                     | 49.669.986-6 | 35.00 | RITA CRISTINA LOPES GASQUE .....                | 33.024.905-8 | 50.00 |
| MELINA RONCON DA SILVA .....                         | 40.571.791   | 65.00 | RODRIGO APARECIDO RIBEIRO DA SILVA .....        | 42.824.417-8 | 82.50 |
| MERY TERESINHA KORMANN MUCKE .....                   | 148.841.120  | 47.50 | ROSA APARECIDA SANTOS .....                     | 96.604.670   | 45.00 |
| MILANE PIRES DOMINGUES .....                         | 46.137.773   | 60.00 | ROSALINA BARBOSA GOMES DE SOUSA BAPTISTA .....  | 17.915.709-7 | 47.50 |
| MILENA FONSECA URIAS DA CRUZ .....                   | 48.752.537   | 62.50 | ROSANA COELHO DE ANDRADE RODRIGUES .....        | 16.744.539   | 57.50 |
| MILENA MESSIAS DE LIMA .....                         | 92.610.152   | 67.50 | ROSANA LOURENÇO DA SILVA CAMARGO .....          | 12.429.425   | 52.50 |
| MILZEN DINIZ BREDA .....                             | 26.648.749   | 40.00 | ROSANA MASCHIO MOREIRA DE OLIVEIRA .....        | 24.713.332-2 | 70.00 |
| MIREILE KARINE DE SOUZA OLIVEIRA .....               | 30.421.544-2 | 72.50 | ROSANA RAQUEL KORMANN MUCKE .....               | 26.155.455-4 | 65.00 |
| MIRIAM APARECIDA GÓES DOS SANTOS BARBOZA .....       | 40.668.807-2 | 65.00 | ROSANE ARACELE FERREIRA .....                   | 29.316.694-2 | 50.00 |
| MIRIAM BIANCHI .....                                 | 26.401.530-7 | 50.00 | ROSANGELA CARDOSO VIEIRA .....                  | 28.001.230-5 | 62.50 |
| MIRIAN PIRES ARANTES .....                           | 40.033.877-4 | 45.00 | ROSANGELA DA SILVA .....                        | 23.013.745-3 | 50.00 |
| MONICA GAIOFATTO .....                               | 27.688.946-0 | 62.50 | ROSANGELA MARIA FERMINO DA SILVA .....          | 14.342.092-6 | 47.50 |
| NADIA BONAN NEGRI .....                              | 32.644.722-2 | 60.00 | ROSANGELA MARIA FERREIRA DA SILVA .....         | 22.832.926-7 | 52.50 |
| NANCY PEREZ BORGES FREIRIA .....                     | 33.025.784-5 | 60.00 | ROSANGELA MARTINS DA SILVA .....                | 17.273.922   | 57.50 |
| NATÁLIA FRANCISCATTI DE GÊNOVA .....                 | 40.571.380-0 | 50.00 | ROSÂNGELA MIGUEL DE CARVALHO .....              | 22.061.114-2 | 57.50 |
| NATÁLIA GARCIA DE CARVALHO .....                     | 41.241.465   | 55.00 | ROSANGELA PIRES FLORENTINO .....                | 17.652.377-7 | 50.00 |
| NATANIELA PAULA MESSIAS VIDOTTI .....                | 32.750.173   | 50.00 | ROSELI APARECIDA MANZONI DAVID .....            | 18.535.954-1 | 60.00 |
| NATHALIA MARQUES BUZZIO .....                        | 47.508.941-8 | 62.50 | ROSELI APARECIDA MARTINS DE SOUZA .....         | 19.336.590   | 32.50 |
| NEILA SILVA MATTOS HOBI .....                        | 82.861.626   | 55.00 | ROSELI CIRINO .....                             | 34.512.930-1 | 42.50 |
| NEIVA APARECIDA ZAGO DA SILVA .....                  | 26.547.278-7 | 65.00 | ROSELI LEITE DA SILVA .....                     | 24.361.331-3 | 55.00 |
| NEIVANIL APARECIDA CARREIRO .....                    | 18.539.158   | 57.50 | ROSELI MARIA MINALLI LEITE .....                | 18.848.367   | 55.00 |
| NELI BLEFARI .....                                   | 85.938.762   | 62.50 | ROSEMARY DE ANDRADE GALLI .....                 | 18.346.957   | 65.00 |
| NEUSA DE CAMARGO LIMA SILVA .....                    | 11.693.804-3 | 55.00 | ROSEMARY SURMAN GONCALVES .....                 | 20.634.752-2 | 55.00 |
| NICOLI VIOLETA VOLPE DE SOUZA .....                  | 46.325.302-4 | 35.00 | ROSEMEIRE CHRISTANI DE FREITAS BRANDÃO .....    | 22.032.099-8 | 57.50 |





|   |              |        |   |              |       |
|---|--------------|--------|---|--------------|-------|
| ELAINE VERONESSI ALARCÃO.....                             | 38.500.152-6 | 55.00  | DAIANE FERREIRA CUNHA.....                | 40.523.066-7 | 77.50 |
| ELIDA FRANCISCA RODRIGUES.....                            | 20.360.399   | 40.00  | DAIANE IARA FAUSTINO DA SILVA.....        | 47.421.938-0 | 67.50 |
| FABIANA CRISTINA SCALA.....                               | 25.463.115-0 | 45.00  | DAMARIS VITORINO DE SOUZA NASCIMENTO..... | 47.145.059-5 | 57.50 |
| FABIANE DE SOUZA DIAS.....                                | 42.023.907-8 | 60.00  | DANIELA DE OLIVEIRA BATISTA.....          | 46.803.375-0 | 55.00 |
| GIOVANA ROCHA LEITE.....                                  | 48.509.969   | 55.00  | DANILA CORRÊA BERNARDES.....              | 27.530.716-5 | 65.00 |
| GISELLE LABATE SCANHOLATO.....                            | 43.433.901-5 | 40.00  | DANILO POLIZER DE OLIVEIRA.....           | 32.644.754-4 | 72.50 |
| HELOIZA BARBOSA DA SILVA.....                             | 42.018.931-2 | 35.00  | DÉBORAH DE SOUZA MENDES.....              | 48.148.692-6 | 57.50 |
| IOLANDA IEGER DA SILVA.....                               | 20.361.887-7 | 52.50  | DIEGO FERNANDO ALVES DE LARA.....         | 40.994.372-1 | 57.50 |
| ISAURA DA SILVA LEOPOLDO.....                             | 6.703.270    | 40.00  | DIMARCELO ALVES MARTINS.....              | 44.915.207-8 | 55.00 |
| JACIRA PASSARELLI DOS SANTOS.....                         | 14.067.972-8 | 57.50  | EDERSON SILVA RODRIGUES.....              | 40.746.125-5 | 70.00 |
| JANDIRA PASSARELLI GUIOTTI.....                           | 11.139.387-5 | 35.00  | EDMILSON DE OLIVEIRA.....                 | 15.253.524   | 37.50 |
| JUCILENE RIBEIRO CEZAR.....                               | 26.153.419-1 | 57.50  | EDSON MATHEUS AMARAL SANTOS.....          | 25.624.787-0 | 62.50 |
| LISÂNGELA CRISTINA BAPTISTA GOMES.....                    | 22.931.975-0 | 47.50  | ELENITA BARBOSA.....                      | 33.794.092-7 | 67.50 |
| LUCIANA CHICOLI DE OLIVEIRA LUCIANO GOMES.....            | 19.336.157-7 | 40.00  | ELHILIANA PAULA DA SILVA AURELIANO.....   | 25.525.617-6 | 55.00 |
| MARIA HELENA MONTAI MESSIAS.....                          | 30.595.425-8 | 62.50  | ELIANA DOS SANTOS OLIVEIRA.....           | 45.571.377-7 | 75.00 |
| MARIA JOSE OLIVEIRA DE SOUZA.....                         | 23.604.756-5 | 32.50  | ELIZABETH FERREIRA DE SOUZA.....          | 43.177.539-4 | 75.00 |
| MARIANA PEIXOTO DA ROCHA.....                             | 44.622.426-1 | 47.50  | EMILIA CLAUDIA DE CARVALHO FERREIRA.....  | 18.343.435-3 | 67.50 |
| PRISCILA APARECIDA BRUZÃO.....                            | 41.125.367-0 | 47.50  | ERCILIO ROCHA RIBEIRO FILHO.....          | 40.028.602-6 | 72.50 |
| RAQUEL MASCHIO DOS REIS.....                              | 46.239.148   | 47.50  | ERIC VENTURA.....                         | 25.496.757-7 | 55.00 |
| REGINA ROSSETO.....                                       | 15.974.813-6 | 52.50  | ESPEDITO CEZAR DOS SANTOS NETO.....       | 44.138.535-7 | 75.00 |
| RENATA FAVARETO TONI.....                                 | 29.424.958-8 | 60.00  | EVERTON BATISTA.....                      | 45.669.467-5 | 50.00 |
| ROSANGELA CARDOSO VIEIRA.....                             | 28.001.230-5 | 50.00  | FABIANE VALERIA DE SOUZA LIMA.....        | 41.241.483-1 | 47.50 |
| ROSILENE BUENO DE CAMARGO DIAS.....                       | 20.096.403   | 47.50  | FÁBIO DOS SANTOS BEZERRA.....             | 40.011.162-7 | 47.50 |
| ROSMALI APARECIDA FERNANDES LÁZARO.....                   | 25.497.810-1 | 57.50  | FELIPE RAFAEL MINALLI LEITE.....          | 45.119.967-4 | 77.50 |
| SALETE DE FATIMA PIVA BIAZON.....                         | 23.796.489-2 | 42.50  | FELLIPE LUAN MAJOR DA SILVA.....          | 48.628.619-8 | 55.00 |
| SANDRA REGINA GREGÓRIO OLIVEIRA.....                      | 21.557.564-7 | 45.00  | FERNANDA DANIELA MORAES.....              | 40.523.368-1 | 65.00 |
| SANDRA REGINA VASCONCELLOS RESENDE.....                   | 16.854.660-7 | 57.50  | FERNANDA DE OLIVEIRA.....                 | 27.898.051   | 60.00 |
| SILVIA CRISTINA GASCONSO PIEDADE.....                     | 7.599.589    | 42.50  | FLÁVIA TEIXEIRA DE PAULA.....             | 28.429.787-2 | 45.00 |
| SILVIA CRISTINA BINOS.....                                | 25.594.390-8 | 45.00  | FLÁVIO APARECIDO GONÇALVES MARQUES.....   | 25.838.488-8 | 37.50 |
| SOLANGE APARECIDA DA CUNHA SAKAMOTO.....                  | 6.587.271-4  | 57.50  | FRANCISCO VENÂNCIO DOS SANTOS.....        | 18.343.058   | 52.50 |
| TATIANE DA SILVA CAMARGO.....                             | 42.019.042-9 | 45.00  | GIOVANA DOS SANTOS VENTURINI.....         | 33.793.738-2 | 70.00 |
| TATIANE MACHADO VASCONCELOS.....                          | 46.705.832-5 | 45.00  | GLAUCIA MIRANDA GONÇALVES.....            | 40.571.274-1 | 67.50 |
| VALERIA GUERRA DIAS GRUNENBERG.....                       | 25.463.497-7 | 55.00  | GUSTAVO CANASSA DAS NEVES.....            | 40.066.886-5 | 40.00 |
| VERIDIANA ALVES CIRINO.....                               | 30.187.150-4 | 45.00  | GUSTAVO MARQUES FERNANDES.....            | 25.496.657-3 | 45.00 |
|   |              |        | IONILDE NERIS DA ANUNCIAÇÃO.....          | 16.742.486-5 | 52.50 |
|   |              |        | ISAIAS JOSÉ DE CERQUEIRA JUNIOR.....      | 11.696.279-6 | 70.00 |
|   |              |        | IVONE DIAS FIUZA ELIAS.....               | 6.471.525-5  | 37.50 |
|   |              |        | JACKELINE SOUZA SILVA.....                | 44.896.787-X | 57.50 |
|   |              |        | JAIME PROCÓPIO DA SILVA.....              | 53.476.559-2 | 75.00 |
|   |              |        | JESSICA PAES DE OLIVEIRA.....             | 48.596.020-5 | 62.50 |
|   |              |        | JOÃO ROBERTO MESSIAS DE NOVAES.....       | 21.167.634-2 | 67.50 |
|   |              |        | JOCIMAR DAS NEVES.....                    | 15.818.511-0 | 55.00 |
|   |              |        | JOELSON ARCAS PINHEIRO.....               | 24.229.336-0 | 80.00 |
|   |              |        | JOSE CARLOS DE GOES JUNIOR.....           | 15.814.478   | 62.50 |
|   |              |        | JOSE CARLOS DE SOUZA NETO.....            | 27.084.407-7 | 72.50 |
|   |              |        | JOSÉ WAGNER FORTES DE SOUZA.....          | 33.793.698-5 | 60.00 |
|   |              |        | JULIANA GARCIA DE OLIVEIRA.....           | 48.800.122-5 | 70.00 |
|   |              |        | JULIANA PIOVESANI DE CAMARGO.....         | 40.746.059-7 | 72.50 |
|   |              |        | JULIANA SIMONÍ LAMEU.....                 | 25.497.837   | 57.50 |
|   |              |        | JULIO CESAR MARCONDES DE MATTOS.....      | 24.139.398-0 | 65.00 |
|   |              |        | JUSCILENI SLAVIERO ESPINDOLA.....         | 50.957.438   | 80.00 |
|   |              |        | KATIA SHIRLEY BARROSO.....                | 24.139.431-4 | 60.00 |
|   |              |        | KELLI CRISTINA GOMES.....                 | 27.611.851-0 | 50.00 |
|   |              |        | KLEISON ANDRÉ RODRIGUES.....              | 48.882.469-2 | 57.50 |
|   |              |        | LARISSA ROMA MORENO BUSNELO.....          | 25.463.495-3 | 70.00 |
|   |              |        | LEDA REGINA LEARDINI MACHADO.....         | 12.870.293   | 57.50 |
|   |              |        | LILIAM FERREIRA DA SILVA.....             | 47.326.422-5 | 55.00 |
|   |              |        | LUCAS HENRIQUE BARBOSA.....               | 46.151.483-7 | 62.50 |
|   |              |        | LUCIANA CRISTINA LOPES DA SILVA.....      | 17.523.671-9 | 55.00 |
|   |              |        | MARCIA REGINA CINTO RICIERI.....          | 18.912.325   | 55.00 |
|   |              |        | MARCIO ROBERTO SANTOS.....                | 33.562.986-6 | 70.00 |
|   |              |        | MARIA ANGELICA GONÇALVES.....             | 28.000.345-6 | 60.00 |
|   |              |        | MARIA APARECIDA DA SILVA.....             | 16.744.809-2 | 55.00 |
|   |              |        | MARIA DAS GRACAS DE SOUZA MACHADO.....    | 16.544.313   | 60.00 |
|   |              |        | MARIA ESTELA MODRO SILVA.....             | 25.497.604-9 | 32.50 |
|   |              |        | MARIANA GOES DE OLIVEIRA.....             | 47.393.281-7 | 45.00 |
|   |              |        | MARIANA GOULART PASSARELI.....            | 44.767.858-9 | 70.00 |
|   |              |        | MATEUS DINIZ ANACLETO.....                | 48.659.049-5 | 65.00 |
|   |              |        | MICHELÍ BARBOSA OLIVEIRA DA SILVA.....    | 40.028.711-0 | 57.50 |
|   |              |        | MYLENE ANGELICA SEREZANI.....             | 17.918.569   | 47.50 |
|   |              |        | NADIM YEHIA NAUFAL.....                   | 46.074.294-2 | 47.50 |
|   |              |        | NATÁLIA DA SILVA MARCHI.....              | 43.455.413-3 | 62.50 |
|   |              |        | OSMAR DA SILVA FERREIRA.....              | 12.869.947-4 | 42.50 |
|   |              |        | OSVALDO LINO DE SOUZA.....                | 25.478.326-0 | 62.50 |
|   |              |        | PASQUALE RICARDO BECCEGATO.....           | 12.151.452-3 | 75.00 |
|   |              |        | PATRICIA CRISTINA DA SILVA HERMINI.....   | 47.923.317-2 | 62.50 |
|   |              |        | PEDRO HENRIQUE DE ARÁUJO COELHO.....      | 45.378.107   | 50.00 |
| FUNÇÃO: PROFESSOR DE EDUCAÇÃO BÁSICA II – EDUCAÇÃO FÍSICA |              |        |   |              |       |
| NOME DO CANDIDATO.....                                    | RG           | PONTOS |   |              |       |
| ADAIL CORRÊA LEITE.....                                   | 14.346.059-6 | 55.00  |   |              |       |
| ADELSON HOLMO JUNIOR.....                                 | 21.510.859-0 | 62.50  |   |              |       |
| ADMA HELOISE SERAFIM RODRIGUES.....                       | 50.565.754-5 | 47.50  |   |              |       |
| ADRIANA DE ANDRADE.....                                   | 17.920.808   | 60.00  |   |              |       |
| ALESANDRA VITORINO DE SOUZA.....                          | 25.384.620-1 | 75.00  |   |              |       |
| ALESSANDRA DEBOLETTA FAGUNDES.....                        | 25.792.800-5 | 52.50  |   |              |       |
| ANA CLAUDIA FERNANDES CANOS.....                          | 20.093.781-9 | 65.00  |   |              |       |
| ANA CLAUDIA LONGHINI PIEMONTE.....                        | 13.787.400-5 | 62.50  |   |              |       |
| ANA CRISTINA DA MOTA.....                                 | 12.152.774-2 | 52.50  |   |              |       |
| ANA LEDA DE SOUZA E SOUZA.....                            | 24.710.044-4 | 62.50  |   |              |       |
| ANA PAULA DIAS.....                                       | 29.903.467-7 | 50.00  |   |              |       |
| ANA PAULA PALMA TOMILHEIRO.....                           | 11.139.437-5 | 55.00  |   |              |       |
| ANA PAULA PEREIRA COLETTO.....                            | 42.023.666-1 | 67.50  |   |              |       |
| ANDERSON RODRIGO DO NASCIMENTO.....                       | 44.733.574-1 | 55.00  |   |              |       |
| ANDRÉ CARDOSO DE OLIVEIRA.....                            | 48.597.493-9 | 72.50  |   |              |       |
| ANDRÉ LUIS DA SILVA.....                                  | 45.696.004-1 | 57.50  |   |              |       |
| ANDRÉA ROBERTA PEREIRA NARDIS.....                        | 33.127.842   | 57.50  |   |              |       |
| ANGELICA UTRAPP.....                                      | 25.838.460-8 | 50.00  |   |              |       |
| ANIELE CRISTINA CARVALHO DE OLIVEIRA.....                 | 41.125.232   | 67.50  |   |              |       |
| ANTONIO DONIZETE DE SOUZA.....                            | 21.734.714-9 | 65.00  |   |              |       |
| ANTONIO RUI PINTO CYRINO FILHO.....                       | 00.164.962-3 | 57.50  |   |              |       |
| ANTÔNIO SÉRGIO STIEVANO MESSIAS JÚNIOR.....               | 30.596.254-1 | 57.50  |   |              |       |
| APARICIDO RODOLFO AQUINO DE SOUZA.....                    | 34.016.622-8 | 47.50  |   |              |       |
| ARLETE MARCARI SILVA.....                                 | 19.622.730-6 | 52.50  |   |              |       |
| BEATRIZ DESIRÓ ENTRINGUER.....                            | 40.388.384-2 | 62.50  |   |              |       |
| BRUNO MARQUES DA SILVA.....                               | 48.589.188-8 | 37.50  |   |              |       |
| CAMILA PARIZOTTO MONTEIRO.....                            | 46.324.730-9 | 70.00  |   |              |       |
| CARLOS ALBERTO ARANTES DA SILVA.....                      | 36.147.316-3 | 67.50  |   |              |       |
| CARLOS ANTUNES DO ROSARIO.....                            | 21.916.607-9 | 75.00  |   |              |       |
| CARLOS FERNANDO DOS SANTOS.....                           | 26.152.427-6 | 62.50  |   |              |       |
| CASSIA APARECIDA ROBERTO.....                             | 26.299.371-5 | 57.50  |   |              |       |
| CELIO DE JESUS NEGRÃO.....                                | 16.544.352   | 50.00  |   |              |       |
| CÉSAR AUGUSTO NUNES DE BRITO.....                         | 24.927.277-5 | 65.00  |   |              |       |
| CILENE DA CRUZ VIEIRA.....                                | 23.015.381-1 | 60.00  |   |              |       |
| CLAUDIA VALÉRIA NÉSPOLO DE ANDRADE GONÇALVES.....         | 18.912.503-2 | 72.50  |   |              |       |
| CLEIDE IRENE DE SOUZA.....                                | 26.735.398-2 | 85.00  |   |              |       |
| CRISTIANE APARECIDA MEIRA.....                            | 22.061.728   | 52.50  |   |              |       |
| CRISTIANO APARECIDO RODRIGUES.....                        | 35.639.394-X | 45.00  |   |              |       |

|  |              |       |
|--|--------------|-------|
| PRISCILA MAIA PRESTUPA.....                  | 47.104.072-1 | 65.00 |
| RAFAEL CARDOSO SILVA.....                    | 34.274.110   | 75.00 |
| RAFAEL MAZZANATTI.....                       | 47.588.285-4 | 70.00 |
| RENAN ITALO RODRIGUES DIAS.....              | 46.149.858-3 | 57.50 |
| RENATO MANFIO DE SOUZA RAMOS.....            | 47.588.154-0 | 62.50 |
| RICARDO MARTINS DE OLIVEIRA.....             | 33.488.706-9 | 57.50 |
| RICARDO MIGUEL DOS SANTOS.....               | 25.462.858-8 | 62.50 |
| RINALDO DE OLIVEIRA CAETANO.....             | 22.730.421-9 | 60.00 |
| ROBERTO JOSE DOS SANTOS.....                 | 25.838.801-8 | 65.00 |
| RODRIGO ESCARAMBONI.....                     | 27.084.453-3 | 45.00 |
| RODRIGO PIOVESANI DE CAMARGO.....            | 30.323.928-1 | 67.50 |
| RODRIGO TREVISAN.....                        | 41.470.541-5 | 62.50 |
| ROGERIO DE OLIVEIRA CAETANO.....             | 18.343.172   | 67.50 |
| ROGERIO DE OLIVEIRA CAETANO JUNIOR.....      | 49.810.290-7 | 62.50 |
| RONALDO VALENTINO DE OLIVEIRA.....           | 17.917.744-8 | 45.00 |
| ROSANGELA DE ARRUDA SOUZA SANTOS.....        | 18.856.408-1 | 52.50 |
| ROSELI DE SOUZA GONÇALVES.....               | 18.447.938   | 62.50 |
| ROSEMAR MARIA MUNIZ.....                     | 15.974.817   | 65.00 |
| ROSILENE BUENO DE CAMARGO DIAS.....          | 20.096.403   | 47.50 |
| ROSINEIRE JANGARELI DOS SANTOS BETONE.....   | 19.783.665-3 | 67.50 |
| RUAN FAUSTINO SOUZA.....                     | 42.916.126-8 | 60.00 |
| SHEILA MARISA DA SILVA SOUSA.....            | 41.575.78    | 82.50 |
| SILVANO JOSÉ SOARES DA SILVA.....            | 20.815.354-8 | 50.00 |
| SILVIA CRISTINA BEGOSSO PIEDADE.....         | 7.599.589    | 62.50 |
| SILVIO ROBERTO TONIA.....                    | 6.400.291    | 60.00 |
| SIMONE DE OLIVEIRA.....                      | 26.609.215-9 | 55.00 |
| SONIA MARIA DE SOUZA ZANCHETTA.....          | 16.544.312-1 | 57.50 |
| SUZANE PRICILA PAIVA GOMES ISSE.....         | 43.177.497-3 | 60.00 |
| TÁBATA BELLÉ SANTANA.....                    | 36.147.267-5 | 72.50 |
| TAIS MICHELE LADEIRA.....                    | 25.497.194-5 | 62.50 |
| TEREZINHA APARECIDA SANTANA ZANOTI.....      | 17.915.692-5 | 65.00 |
| THAIS CRISTINA PIEDADE.....                  | 44.756.624-6 | 65.00 |
| THÁIS DE CASTRO OLIVEIRA SOUZA FERREIRA..... | 43.177.355-5 | 57.50 |
| THAIS REGINA FONTANA PORTO.....              | 48.764.811-0 | 47.50 |
| THIAGO CORADO LIMA.....                      | 40.182.311-8 | 72.50 |
| TIAGO LEANDRO LARA.....                      | 44.016.849-1 | 67.50 |
| VERIDIANA ALVES CIRINO.....                  | 30.187.150-4 | 45.00 |
| VICTOR LIMA CAMPOS.....                      | 41.023.415-1 | 47.50 |
| VICTOR WILSON DAMACENO COUTINHO.....         | 47.966.777-9 | 27.50 |
| VINICIUS SANTOS ROLFINI.....                 | 30.187.139-5 | 60.00 |
| VITOR HUGO JORGE CORGHI.....                 | 34.176.299-4 | 72.50 |
| VITÓRIO EVANDRO BOTEGA DEZIRÓ.....           | 29.404.819-4 | 67.50 |
| VIVIANE APARECIDA FLORENCIO.....             | 32.752.090-5 | 55.00 |

## FUNÇÃO: PROFESSOR DE EDUCAÇÃO BÁSICA II – INFORMÁTICA

| NOME DO CANDIDATO                              | RG           | PONTOS |
|--|--------------|--------|
| ANA PAULA VASCONCELOS DE SÁ.....               | 45.377.907-4 | 80.00  |
| ANDRÉIA DE CASSIA CAYRES SAMPAIO NOGUEIRA..... | 28.001.233-0 | 42.50  |
| ANDRESSA VENTURA MARQUETI.....                 | 26.154.589-9 | 47.50  |
| ANNE GABRIELE BRITES FERNANDES ROSA.....       | 33.793.273-6 | 45.00  |
| CAROLINE DE FREITAS MONTEIRO GUADANHIN.....    | 46.007.471-4 | 72.50  |
| CLAUDIA URANGA CLIVELARO CARREIRA.....         | 23.522.427-3 | 55.00  |
| CRISTINA ARAÚJO FERNANDES.....                 | 09.946.621-1 | 55.00  |
| DOUGLAS HENRIQUE RIBEIRO DA SILVA.....         | 46.816.382-7 | 55.00  |
| ELIANA CARDOSO AFFONSO.....                    | 30.825.668-2 | 55.00  |
| FELIPPE GABRIEL PANUCI.....                    | 40.523.208-1 | 62.50  |
| FERNANDO GRANJEIA MENDES.....                  | 32.752.189-2 | 57.50  |
| FLAVIA CRISTINA DE OLIVEIRA POLETTO.....       | 26.703.716-8 | 55.00  |
| FRANCIELE APARECIDA DE OLIVEIRA.....           | 40.010.975   | 65.00  |
| IZABEL CRISTINA BOSSA.....                     | 27.713.098-0 | 75.00  |
| JOÃO LUIS BRISOLLA POLATTO.....                | 15.675.165   | 70.00  |
| JOSEANE MACIEL PONTES.....                     | 34.875.832-7 | 52.50  |
| LISANDRA APARECIDA CORREA.....                 | 30.729.843-7 | 62.50  |
| LUIZ FERNANDO REZENDE CARDOSO.....             | 26.798.913-1 | 67.50  |
| LUIZINHA PEREIRA DIAS.....                     | 16.544.697-3 | 35.00  |
| MARCOS VINÍCIO HONÓRIO.....                    | 26.354.030-3 | 50.00  |
| MARIA APARECIDA RIBEIRO.....                   | 23.350.500-3 | 62.50  |
| NATALIE MALUF MEGA.....                        | 29.317.807-0 | 70.00  |
| OTÁVIO BRISOLLA POLATTO SILVA.....             | 34.722.446-5 | 52.50  |
| PATRICIA MIGUEL ANDREOTTI.....                 | 30.594.462-9 | 30.00  |
| PEDRO GUIOTTI HERNANDES.....                   | 47.160.790-3 | 50.00  |
| RAFAEL ANTONIO DE MATTOS SILVA.....            | 40.237.414-9 | 60.00  |
| RENATO GRACIANO MAZARIN.....                   | 20.096.384-3 | 70.00  |
| RICARDO JOSÉ TÓFOLI.....                       | 40.636.210-5 | 42.50  |
| RODRIGO DE SOUZA.....                          | 45.480.972-4 | 65.00  |
| ROSANA RAQUEL KORMANN MUCKE.....               | 26.155.455-4 | 62.50  |
| ROSILENE ANA FERREIRA.....                     | 27.689.056-5 | 32.50  |

|                                      |              |       |
|--------------------------------------|--------------|-------|
| SHEILA APARECIDA LOPES DA SILVA..... | 27.611.652-5 | 60.00 |
| SIMONE APARECIDA DE OLIVEIRA.....    | 24.509.331   | 52.50 |
| SUELI FRANCISCA DA SILVA.....        | 27.897.150-7 | 77.50 |
| THALITA BELANDA.....                 | 47.361.117   | 47.50 |
| VIVIANI CHRISTINA COBIANCHI.....     | 21.350.290-2 | 60.00 |
| WELLINGTON DE PAUDA DA SILVA.....    | 47.349.389-5 | 55.00 |

## FUNÇÃO: PROFESSOR DE EDUCAÇÃO BÁSICA II – INGLÊS

| NOME DO CANDIDATO                            | RG           | PONTOS |
|--|--------------|--------|
| ANA PAULA MEIRA SILVA.....                   | 44.990.074-5 | 62.50  |
| ANDRESSA FRANÇA MARTINS.....                 | 48.443.896-7 | 62.50  |
| BRUNO RAFAEL FERREIRA DE SOUZA CAMPOS.....   | 34.512.613-0 | 65.00  |
| CARINA MASCHIO DE OLIVEIRA TALON.....        | 40.523.406-5 | 50.00  |
| CÍNTIA DE VITO ZOLLNER.....                  | 34.293.476-4 | 77.50  |
| CLÉLIA FERREIRA DUARTE GONÇALVES.....        | 17.920.684-9 | 67.50  |
| CRISTINA DE JESUS GONÇALVES RONQUI.....      | 25.497.043-6 | 47.50  |
| DANILO DE OLIVEIRA DEMETRIO.....             | 40.523.204-4 | 52.50  |
| DAYANE DE ALMEIDA PEREIRA.....               | 40.746.169-3 | 65.00  |
| ELIANA DOS SANTOS.....                       | 33.285.876-5 | 60.00  |
| ELLEN ANGELO FERREIRA.....                   | 26.705.377-0 | 65.00  |
| FLÁVIA OLIVEIRA DE ASSIS LOURENÇO.....       | 32.752.010-3 | 57.50  |
| FLAVIANA RIBEIRO DA SILVA.....               | 26.735.781-3 | 82.50  |
| ISIS FERREIRA DA SILVA.....                  | 44.915.004-5 | 67.50  |
| JADE CRISTINA DA SILVA PIVA.....             | 49.044.748-X | 70.00  |
| JÉSSICA DE CAMPOS.....                       | 48.557.714-8 | 57.50  |
| JOSIANE DIAS ALEXANDRE PEREIRA.....          | 32.752.569-1 | 52.50  |
| KAIRA ROLLI DA SILVA.....                    | 35.097.312-X | 72.50  |
| LAURA RAMPAZZO.....                          | 29.458.543-6 | 70.00  |
| LILIAN CRISTINA GODOY.....                   | 34.512.673-7 | 72.50  |
| LÍVIA FLÁVIA VIEIRA HENSCHEL.....            | 34.512.551-4 | 52.50  |
| LUCIANA DOS SANTOS FACHIN.....               | 27.752.752-1 | 45.00  |
| LUCINEA DE FATIMA ROMANO RODRIGUES.....      | 16.742.985   | 42.50  |
| MARIANA GARCIA DE PAULA CAMPOS.....          | 29.405.168-5 | 77.50  |
| MIRIAM DE MORAES.....                        | 11.771.322   | 60.00  |
| NAIRA CRISTINA MACHADO SEGURA.....           | 40.865.076   | 70.00  |
| NATALIA CHAVES PICOLO.....                   | 45.779.770-8 | 85.00  |
| NATHALIA CONSOLIN CASTRO PEREIRA.....        | 44.054.494-4 | 65.00  |
| PEDRO CHIQUETO GARCIA.....                   | 40.943.923   | 55.00  |
| RAFAEL DE SOUZA ALVES.....                   | 25.448.585-6 | 75.00  |
| RAÍSA FERREIRA DE JESUS MACHADO.....         | 49.189.721-2 | 57.50  |
| RICARDO DA SILVA PEDROSO.....                | 46.151.363-8 | 60.00  |
| ROGÉRIO APARECIDO LOPES DA SILVA ANGELI..... | 40.063.096-5 | 70.00  |
| ROSIELE DA SILVA PEREIRA.....                | 42.834.097-0 | 62.50  |
| SAMANTA ANTUNES KASPER.....                  | 48.281.712-4 | 55.00  |
| STEFANIE DOS SANTOS OLIVEIRA.....            | 10.349.052-9 | 57.50  |
| TALITA DE LIMA SPORNRAFT.....                | 40.067.082-3 | 70.00  |
| VANESSA MASCHIO MOREIRA.....                 | 32.750.894-2 | 65.00  |
| VIVIANE RIBEIRO.....                         | 33.076.976-5 | 62.50  |
| VIVIANI CRISTINA OLIVEIRA DE SOUZA.....      | 18.535.632-1 | 67.50  |

E para que chegue ao conhecimento de todos, expediu-se o presente Edital que será publicado e afixado nos locais públicos de costume, em cumprimento as exigências contidas no Edital 59/2014 do Processo Seletivo nº 02/2014.

Prefeitura Municipal de Assis, 10 de dezembro de 2014.

**RICARDO PINHEIRO SANTANA**  
Prefeito Municipal

**MARIA AMÉLIA ARTIGAS DOS SANTOS**  
Secretária Municipal da Educação

## PROCESSO SELETIVO SIMPLIFICADO Nº 03/2014

## EDITAL Nº 75/2014

RICARDO PINHEIRO SANTANA, Prefeito do Município de Assis, no uso de suas atribuições legais e regimentais, em conformidade com os itens 4.10 e 8.2 do Edital nº 60/2014, do Processo Seletivo nº 03/2014, publicado no Diário Oficial do Município em 10/11/2014, torna pública a pontuação dos candidatos na PROVA OBJETIVA:

## FUNÇÃO: PROFESSOR DE ALFABETIZAÇÃO E LETRAMENTO

| NOME DO CANDIDATO             | RG           | PONTOS |
|-------------------------------|--------------|--------|
| ALINE APARECIDA DE SOUZA..... | 45.559.764-9 | 50.00  |
| ALINE FRANÇA DA SILVA.....    | 44.515.059-2 | 47.50  |
| ANA PAULA MARTINS.....        | 45.779.424-0 | 52.50  |

|  |              |       |   |              |       |
|--|--------------|-------|---|--------------|-------|
| ANGELA DA SILVA SANTANA                  | 44.656.488-6 | 75.00 | ANDREA ROGERIO SILVA STOPA              | 19.340.711   | 55.00 |
| BEATRIZ GOUVEA ALVES                     | 48.600.355-3 | 67.50 | ANDRESSA FRANÇA MARTINS                 | 48.443.896-7 | 70.00 |
| BRUNA DE OLIVEIRA ANDRADE                | 47.850.323-4 | 57.50 | ARLEI LOPES BATISTA                     | 29.250.482-2 | 62.50 |
| CAIO MORAES THOMÉ                        | 48.251.120-5 | 72.50 | BRUNA BAIA DE MENDONÇA CANDIDO          | 49.209.552-8 | 47.50 |
| CAROLINA BRACONI DOS SANTOS              | 40.169.189-5 | 65.00 | CARMEN ASCENÇÃO SOUTO VASCONCELOS TONIA | 8.755.636    | 57.50 |
| CLÉLIA FERREIRA DUARTE GONÇALVES         | 17.920.684-9 | 57.50 | CLAUDIA APARECIDA VALIM GUEDES          | 26.155.442-6 | 52.50 |
| CRISTIANE RODRIGUES                      | 30.187.129-2 | 60.00 | CRISTIANE APARECIDA MEIRA               | 22.061.728   | 45.00 |
| DAYANE DE ALMEIDA PEREIRA                | 40.746.169-3 | 47.50 | FABIO BUENO MARQUES                     | 44.490.401-3 | 50.00 |
| DEBORAH CRISTINA DE OLIVEIRA             | 45.760.112-7 | 62.50 | GEIZA TALITA DAMASCENO                  | 42.243.580-6 | 60.00 |
| ELIANA DOS SANTOS                        | 33.285.876-5 | 57.50 | GRAZIELE PAIVA TANGERINO                | 27.036.582-5 | 37.50 |
| ELIANE PEREIRA OVANDO                    | 27.036.493-6 | 70.00 | HELIANE MEDEIROS DA SILVA               | 12.479.893-7 | 45.00 |
| FERNANDA ITAMARA DE OLIVEIRA             | 47.590.578-7 | 55.00 | ILIDIO MANUEL VIEIRA DOS SANTOS         | 7.168.683    | 60.00 |
| FERNANDO MESSIAS MARESTONI               | 43.267.045-2 | 55.00 | JOSÉ BAZILIO MOREIRA JUNIOR             | 44.323.969-1 | 52.50 |
| GABRIELLA DE ALMEIDA DE TILIO            | 29.086.111-1 | 57.50 | KLEBER LOPES NOGUEIRA                   | 40.055.893-2 | 45.00 |
| IVETE MORAES DOS SANTOS                  | 54.510.672-2 | 62.50 | LILIAN ROBERTA DA SILVA                 | 41.523.130-9 | 47.50 |
| JAQUELINE AMORIM LOPES BATISTA           | 32.073.003-7 | 70.00 | LUCIANA ROCHA ESCARAMBONI               | 33.794.003-4 | 37.50 |
| JEAN RODRIGUES DIAS                      | 48.580.506-6 | 47.50 | MÁRCIO DA SILVA CAMARGO                 | 22.806.362-0 | 55.00 |
| JOELMA DE OLIVEIRA LINO                  | 45.696.696-1 | 70.00 | MARIA ALICE PEREIRA                     | 47.332.806-9 | 67.50 |
| JONATAS BATISTA DOS SANTOS               | 26.400.709-8 | 62.50 | PATRÍCIA DE OLIVEIRA SOUZA              | 45.444.186-1 | 47.50 |
| JULIANA MIRELE MESSIAS                   | 34.855.506-4 | 62.50 | PAULO CARLOS LEME MOURÃO                | 19.619.524   | 62.50 |
| KELI CRISTINA DE PAULO                   | 42.024.019-6 | 57.50 | TATIANI REGINA DA SILVA CANDIOTO        | 8.754.453-2  | 50.00 |
| KELLY CRISTINA OLIVEIRA DA SILVA MARTINS | 41.907.007-2 | 62.50 | VIVIANE MARQUES                         | 25.829.064-X | 67.50 |
| LETÍCIA ROSA BATISTA                     | 34.678.964-3 | 75.00 |   |              |       |
| LUCIANA APARECIDA SENA DOS SANTOS        | 32.451.690-3 | 62.50 |   |              |       |
| LUCIANA BARBOSA SILVA                    | 40.746.082-2 | 80.00 |   |              |       |
| MARCELO DIAS DA SILVA                    | 32.752.184-3 | 45.00 |   |              |       |
| MARIANA DE OLIVEIRA TURINI               | 40.994.251-0 | 77.50 |   |              |       |
| MICHELE APARECIDA VASCONCELOS            | 40.669.305-5 | 80.00 |   |              |       |
| MICHELI DANIEL                           | 47.412.166-5 | 60.00 |   |              |       |
| MIRIAM DE MORAES                         | 11.771.322   | 57.50 |   |              |       |
| PEDRO CHIQUETO GARCIA                    | 40.943.923   | 30.00 |   |              |       |
| ROSANA COELHO DE ANDRADE RODRIGUES       | 16.744.539   | 42.50 |   |              |       |
| SILVANA BERNARDO DA SILVA                | 27.896.741-3 | 47.50 |   |              |       |
| SUZANNA FERNANDES                        | 40.994.588-2 | 77.50 |   |              |       |
| TALITA NEVES DIONISIO                    | 48.617.902-3 | 50.00 |   |              |       |
| TÂNIA MARIA SILVA                        | 40.586.320-2 | 52.50 |   |              |       |
| THAÍS NASCIMENTO DO VALE                 | 33.793.675-4 | 77.50 |   |              |       |
| VANESSA MASCHIO MOREIRA                  | 32.750.894-2 | 60.00 |   |              |       |

## FUNÇÃO: PROFESSOR DE ALFABETIZAÇÃO EM MATEMÁTICA

| NOME DO CANDIDATO                          | RG           | PONTOS |
|--|--------------|--------|
| ANA CAROLINA PNEZI AMENDOLA                | 27.530.274   | 75.00  |
| ANA LUCIA VIANA                            | 13.785.994   | 65.00  |
| ANA PAULA DIAS DOS SANTOS                  | 45.779.665-0 | 57.50  |
| ANDREZA ANGELICA BUAVA                     | 26.467.798-5 | 52.50  |
| CAMILA DOS SANTOS PADOVANI RIBEIRO         | 43.327.246-6 | 62.50  |
| CLEONICE BEZERRA DA SILVA                  | 40.767.534-6 | 40.00  |
| GRAZIELE MOREIRA DA CRUZ                   | 25.498.044-2 | 70.00  |
| ISIS LIFANTE GARCIA                        | 47.652.901-3 | 50.00  |
| KATIA LEITE VITAL                          | 20.900.697-3 | 72.50  |
| KEITTE MAYARA DE ARAUJO ASSUMPCAO          | 44.656.321-3 | 65.00  |
| LETICIA CARVALHO ARAUJO                    | 44.622.401-7 | 50.00  |
| LIDIANE APARECIDA OZEAS                    | 34.623.421-9 | 75.00  |
| LIZIANE BARROSO DE SOUZA                   | 47.425.663-7 | 75.00  |
| MARAISA ANDREIA FRANCO CHAGAS              | 23.521.556-9 | 32.50  |
| MARCOS ANDRE VIEIRA                        | 26.298.375-8 | 50.00  |
| MARIA DE FÁTIMA MORENO DE SOUZA            | 14.884.770   | 52.50  |
| MARIA FERNANDA CASTRO TEIXEIRA DE CARVALHO | 25.462.910-6 | 57.50  |
| MARILENE APARECIDA MORENO                  | 6.933.801-2  | 50.00  |
| POLYANA CANASSA DAS NEVES                  | 45.739.423-7 | 40.00  |
| RAQUEL FRANCO                              | 48.553.082-X | 55.00  |
| RUTH PEREIRA SALOMAO                       | 46.361.708-3 | 50.00  |
| TIAGO SOARES DE MACEDO                     | 29.481.321-4 | 60.00  |
| VERONICA DOMINGUES SILVERIO                | 35.223.441-6 | 55.00  |
| WILLIAM URIAS DA CRUZ                      | 32.451.670-8 | 62.50  |

## FUNÇÃO: PROFESSOR DE ARTE

| NOME DO CANDIDATO              | RG           | PONTOS |
|--------------------------------|--------------|--------|
| ADMA HELOISE SERAFIM RODRIGUES | 50.565.754-5 | 62.50  |
| ADRIANA MASCHIO                | 40.613.136-3 | 45.00  |
| AMANDA THEODORO DOS SANTOS     | 47.103.317-0 | 62.50  |

## FUNÇÃO: PROFESSOR DE EDUCAÇÃO AMBIENTAL

| NOME DO CANDIDATO                  | RG           | PONTOS |
|------------------------------------|--------------|--------|
| ADRIANA VITOR SANZOVO              | 35.817.771-2 | 62.50  |
| ANGELA DOS SANTOS MACHADO          | 46.827.636-1 | 72.50  |
| BRUNO HENRIQUE DE OLIVEIRA         | 45.870.999-2 | 77.50  |
| DANIELLE CRISTINA SERVILHA CAMARGO | 40.388.553-X | 50.00  |
| DIEGO HENRIQUE MESQUITA AZEVEDO    | 94.407.796   | 57.50  |
| ERIKA YUKIE FUJIKURA               | 24.361.053-1 | 72.50  |
| FABIANE DE FARIA BARBON            | 45.779.680-7 | 72.50  |
| FELIPE RODRIGUES NOGUEIRA SILVA    | 42.823.303-X | 77.50  |
| FERNANDA PEREIRA ROCHA             | 44.498.956-0 | 40.00  |
| IARA MAÍRA JALORETTO BARREIRO      | 40.994.861-5 | 75.00  |
| JOACY SEVERINA SOUZA SOARES        | 33.816.487-X | 50.00  |
| JOÃO HENRIQUE MAGALHÃES PERES      | 46.234.661-4 | 77.50  |
| JOICE KELI PEREIRA ROSA            | 40.055.669-8 | 47.50  |
| JOICE PELEGRIN DUARTE              | 40.182.354-4 | 60.00  |
| JOSÉ CARLOS BALBINO                | 29.404.598-3 | 70.00  |
| JOYCE DE FATIMA BRUZAO BARROS      | 41.125.520-4 | 42.50  |
| LARISSA APARECIDA DE GOIS          | 41.268.087-7 | 52.50  |
| LEILIANE CAETANO DE ALMEIDA POKLEN | 42.244.381-5 | 55.00  |
| LEONARDO PEREIRA DA SILVA          | 37.510.540-2 | 65.00  |
| LUCAS DE MORAIS RODRIGUES          | 40.571.266-2 | 70.00  |
| LUIS FERNANDO DOS SANTOS           | 30.594.656-0 | 60.00  |
| MARIANE APARECIDA DE MELO GRILLO   | 48.443.419-6 | 52.50  |
| MELINA RONCON DA SILVA             | 40.571.791   | 65.00  |
| NATALIA HURTADO                    | 47.708.721-8 | 65.00  |
| OSMARINA CASSIA DE PAULA           | 9.106.909    | 60.00  |
| PATRICIA AROS RIBEIRO              | 44.523.423-4 | 45.00  |
| RENATA DE SENNA MARTINS            | 40.182.266-7 | 65.00  |
| RENATA PALMA SANCHEZ               | 25.496.424-2 | 60.00  |
| RODOLFO GUSTAVO MIOTTO SPADA       | 30.308.452-2 | 77.50  |
| SHEILA PASSOS DA SILVA             | 43.029.667-8 | 45.00  |
| SILVIO ROBERTO TONIA               | 6.400.291    | 62.50  |
| THAÍS MAZZANATTI                   | 40.394.684-0 | 65.00  |
| TIAGO ESCAME GIMILIANI             | 40.885.186-7 | 70.00  |
| VERENA DA COSTA ANDRADE            | 40.865.048-5 | 65.00  |
| WILLIAN PAULINO FERNANDES          | 44.656.440-0 | 57.50  |

E para que chegue ao conhecimento de todos, expediu-se o presente Edital que será publicado e afixado nos locais públicos de costume, em cumprimento as exigências contidas no Edital 60/2014 do Processo Seletivo nº 03/2014.

Prefeitura Municipal de Assis, 10 de dezembro de 2014.

**RICARDO PINHEIRO SANTANA**  
Prefeito Municipal

**MARIA AMÉLIA ARTIGAS DOS SANTOS**  
Secretária Municipal da Educação